朝鮮日報

八日夕刊八面

編輯兼發行人 安在鴻
印刷人 朴昌根

京城府堅志洞三十二番地 朝鮮日報社

社說

兵禍에맛난 在滿同胞
受難過程에서要望할일

一

만일日本어느地方에 震災가 잇섯다하면 一般的인人道的友情的同情과 근심의外에 따로히 在滿同胞의安危가 궁금하도록 근심될것이다 『시베리아』에큰 事變이잇다하면 비록博愛에서 진者로서도 우선朝鮮同胞의安否가 먼저알고십고 또벼커리어 근심될바이다 이는人情의 當然한일이오 하물며現實의諸條件이 朝鮮人으로보담더不利한地境에 싸지게하는것에랴? 滿洲에兵禍가잇서서 中國의敗戰兵이 武器를진인채로各地方에헤터젓스니 갓득이나年來로 부닷기고못견데는 在滿同胞가 어떠케나그險厄속에지내는가는 朝鮮內二千萬心에?로?을??바이다아니나달을가 在滿同胞는 마침受難의복판에잇는것이다

二

朝鮮人은 政治的訓鍊을쌋흘 機會를못첫것고 당장에도이訓鍊을 그自身으로統制할힘을가지지못하엿다 그럼으로어떤때는 同胞가무슨禍厄을當하고잇든마든 소가닭보듯이 모른체지나감이 보는者로도 답답케하는때잇고 또는참고참어가다가 한꺼번에둑터지는때는 와닥닥일을커질려서 扶助가아니라 祭床다리치는 大失策을맨들으니 在滿同胞에關하야 만흔惡報가잇스되 우두머니안저만보고 아무合理하고冷靜한方針을講究치안는것은 前者의例이요 萬寶山事件에 某都市에일어난不祥事가튼것은 그經過한經緯는 어찌되엿든지 後者인失策으로되는例이다 이제 궁금하기짝이업는 兵禍中의在滿同胞에關하야 本社奉天支局記者의 避亂收容同胞訪問記는 어나?가?는 百萬의同胞에向하야는 朝鮮의識者 先驅者와一般의青年 學生과 거리의우의 人民들가지 實로冷靜또深刻한 解決의실머리를 풀어노아가도록努力하여야하겟다 우락부락하게 막달겨들어 일이나커질뜬고 後悔莫갈망치못하는따위의民族的失態는 다시밟기로하고 지금누터라도 착은착은 計劃과實行의 堅實한길을 나아가야할것이다

三

向者本欄에(九月四日)잇서集中 統一 自治가 在滿同胞生存保障上의 三件의要緊인것을 指摘하엿섯다 卽『吾人은在滿朝鮮人의 一定한地域에의集中과 可能한最大限의 統一된組織과 밋그善士?京서 一定한同鄕的 또移民團的自治를享有함을 主張한다』는고 한것이엇섯다 滿蒙의넓은벌 縱橫數千里?에 分散하야 둘여바인朝鮮人의移民들이 그聯息이막히지고 聯絡이끈키어 艮過에넘어지고 兵禍에으깨여지는것은實로哀慾조차 자어내일 重大한現狀이며 集中 統一 밋自治는 아울러容易치아니한일이다 그러나먼저이소리를노피어 그注意를 불러일으킬것이오 海內外의同胞들어 가지런히이目標밑에?로워?것이다 數多한被禍同胞——그의収容된同胞들두고 海內外의同胞들 의 力?

中을하소하는것은 時急한問題어니와 이처런서 海內外의同胞들이 朝鮮人인外닭에 到處에서 더한層의受難의관역이되는廢地에돌아보아 朝鮮人은實로 深刻眞摯한 民族愛에反省하고 그리고 이難局打開에必要한온것의 計劃과用意가 잇努力을 아기지 말어야하겟다 살기를求하는 全朝鮮人的民族愛는 어데서장자고잇는가?

各地東北軍을連絡 日本軍과戰鬪準備
錦州軍과呼應해日本軍挾擊
學良氏各軍에命令

【奉天八日發電通至急報】 張學良氏는東北四省各地獨立의 趨勢를누르기 어렵고全혀自己에게不利할분임으로 錦州政府의基礎確立을緊急事로삼고各要人을同地에 派遣하여 政府確立에努力하는一方步兵、砲兵 二個旅를 錦州에集結하고戰鬪準備를完了한바 東北各地軍憲과連絡이 成立되는대로 錦州潘海線南北兩方面으로부터 日本軍을挾擊키로決意하고無電으로써七日鷄冠山一帶駐屯의于芷山氏를爲始하여各地駐在旅長에게 王以哲의敗殘兵을集結시키고滿鐵沿線駐屯各部隊와連絡을取하야適當한機會에錦州와呼應하여 日本軍을攻擊하라고命令을發하엿다 此로因하여 皇姑屯方面北寧線一帶의人心이動搖하고一般住民은不安中에잇다 (寫眞은張學良氏)

日本軍도出動開始 住民은續續避難中

【奉天七日發電報聯合】 本朝以來日本軍이遼河方面에서中國敗殘兵掃滅次로飛行機로數十發의爆彈을投下한爆音에張學良氏는日本軍과一決戰을하려고三萬의兵을擁하고新民屯方面에向한다는報가流傳되여中國人의避難民이激增하고잇다 그우에奉天附屬地外西方假軍屯中國部落民은近日匪禍의地帶가된다하여續續히臨地그他에搬去를開始하엿다遼河方面에는中國敗殘兵이相當한集結이잇는듯하여日本軍의一部는七日午後三時新民屯方面에向하여活動을開始하엿다

上海에不穩空氣橫溢

【上海七日發電通】 排日運動은今朝부터潛行的으로되여 恩怯을加하야正午頃總領事館壁에『殺하라!日本打倒』等大書한『삐라』를貼하고又陸戰隊本部에脅迫狀을出하는等市中은不穩한空氣濃厚하얏나 中國街에서의避難民은流言에刺戟하야今朝來租界內에殺倒하야日人、外人의搬移로市中은極히混亂하다

事實을列擧하야 對中嚴重抗議決定
事件의責任은中國에잇다고
八日의閣議結果

【東京八日午後一時五分發至急電報聯合】 八日閣議에서 決定한政府의 對中抗議內容은數項에난호어中國各地의排日에關한幾多의事例를列擧하야長江一帶에亘한排日的暴擧는一般通商에外지甚大한被害를밋치게한데對하야嚴重注意를喚起하고다시滿洲諸問題를列記하야今回事件의責任은中國政府가질것이라는것을明確히한것이다

南京政府에抗議文手交

【東京八日發電通】 八日의臨時閣議는午前十時開會幣原外相으로부터對中抗議內容에對하여報告하고安保海相其他로부터質問이이섯는데字句의修正을한後此를決定하엿다抗議의骨子는

一、滿洲事變以來아즉中國兵은日本人○○의○○을行하여잇서日本으로서는治安維持키爲하여此에對하여自衛的態度에出한것이不得已한것이다滿洲事變의責任은全部中國政府의負할바이다

一、南中의排日은猛烈을極하여日本人의生命財産은危險에瀕하여잇다모도中國政府의責任이다

라고하는것인데右抗議는聲明書的抗議로써今日南京政府에手交될豫定이다그리고安保海相은上海方面의形勢를報告하고中國에對한抗議書發表와同時에佐世保에서常盤、吳에서天龍의兩艦陸戰隊四○○名을搭乘하고上海에急航하기로決하고零時半散會하엿다

張群氏에게警告
村井上海總領事가

【上海七日發電通】 村井總領事는本日午前十一時半張群氏를訪問하고右趣旨의警告를發하엿다 反日援國會로부터現在抗日救國會에至하기까지行한日貨排斥對日經濟絶交日本人迫害는一貫한統制잇는排日行爲로就中最近市中에貼布한出兵開戰을要求하고直接行動을使嗾하는포스터及各種會合에서의宣言決議는日本에對한敵對行爲다日本臣民의中國에서의警察

常盤艦이上海에
陸戰隊四百名실고

【佐世保六日發電報聯合】 佐世保에待機中의敷設艦常盤은陸戰隊四百名을搭乘하고一兩日中上海로向하기로되엿다

斷乎處置方針
海軍首腦部의協議

【東京七日發電通】 海軍首腦部는七日午後二時海相官邸에서 加藤岡田財部三大將의來邸를求하고南中方面의排日形勢에就하여海軍으로서의對策을協議한結果形勢가시急迫을告할時는目下佐世保에待機中인軍艦을派遣하여斷乎한處置를取하여政府의主張貫徹을支持하기로意見이一致하엿다

萬一의境遇는

【南京六日發電通】 中部中國及南中의敵對的排日에對한日本政府의態度強硬하게報하는此際本日突如日本海軍이南京攻擊計劃

風說은無根

을한다는 風說이傳하여 國民政府部內에는狼狽하야市中亦動搖하엿는데事實無根을知하고市中鎭靜에歸하엿다中國砲艦二隻本日下關着南京碇泊中의中國砲艦은四隻으로되엿다

南京砲擊의風說
領事館保護로軍警派遣

【南京七日發電通】 日本海軍의南京砲擊風說에對하여南京은更히惡化하여南京警備司令谷正倫은本日上村領事에게對하야日本人의外出을一切禁止하여달나고通告하는同時領事館保護키爲하야百餘名의軍警을派遣하엿다右諸說의源은某外國通信記者이다

全國代表會議 延期키로決議

【廣東七日發電報聯合】 第六回全國代表大會는準備未竣으로六日中央非常會議에서來十一月十二日로延期할것을決議하엿다

宣統帝를擁立 獨立國建設
各地群雄이計劃

【奉天七日發電報聯合】 吉林獨立을契機로하야臧式毅、熙洽、洮南呼倫貝爾及奉天等을爲始하야邊境各地에續續獨立政府의成立을보게되는바이다 內外의情勢에서보아必然的으로合流될運命에잇스나일즉東北의最高機關이라고豫期되는袁金鎧의遂事地方維持會는幹部의優柔不斷과武力이無한것으로全東北의中心勢力이되지못하여此處에서로中心勢力의出現이一般에게仰望되에至하엿는데最近宣統帝를滿洲에迎하여金滿蒙獨立國을建設하라고하는計劃이漸次具體化되여此의擁立을旣히東蒙古의某地點을根據로、여有力한兵備를整頓하고蒙古軍과도提携하여滿蒙의中心勢力이되려고準備中이다

廣東側條件破棄로 事實上妥協成立
南京側에서發表

【南京七日發電報聯合】 南京廣東兩政府의和平交涉은蔣介石氏의下野要求其他廣東側의條件提出로事實上停頓狀態에잇는바今回廣東側이全體條件을放棄한結果이며事實上妥協成立을보게된旨를南京側이發表하엿다

日本人의保護를電命
國民政府에서

【南京六日發電通】 四日의時局에居住權은條約上認定한正當權利인것이다此의安全保護는中國의責任으로上海에서의排日取締는貴下의義務다萬一取締가充分치못하고在留民의安全을保障치못하면日本은自衛上適切한方法을講치안을수업슴으로切實한取締를要望한다

中鐵의諮問機關 鐵道委員會組織

【奉天六日發電報聯合】 土肥原市長及各課長은本日早朝부터?業中國側鐵道問題의關係當事者에對하여協議한結果諸者在吉?은東北交通委員會에代할鐵道委員會라는것을地方維持委員會手에組織시켜滿蒙中國側鐵道에關한諮問機關의處理機關이되고具體的方針도決定하고近日徵稅를開始하리라이다

聯盟理事會에 日本軍行動을非難
中國代表가通牒

【제네바七日發電通】 國際聯盟中國代表施肇基氏는七日聯盟理事會에對하여又日本軍의行動을非難하는通牒을發送하고理事會의積極的行動을要望하엿다通牒要旨는如左하다

一、日本軍은飛行機를哈爾賓에날녀同地方의空中偵察을行하엿다

一、日本軍飛行機二隊는通遼를襲하고三個의爆彈을投下하엿다

一、日本軍은北寧線皇姑屯驛에서電信局을占領하엿다

一、約百名의日本步騎砲兵隊는突然新民屯에서巨流河에移動하여二十名의正規兵二十名의刑事를乘한軍用列車가交代하여新民屯에到着하엿다

一、日本軍은奉天에서中國軍의飛行機全部를押收하고一九○七年海牙條約第五十三條即交戰狀態의旣存을前提로하는規定을採用하여右行爲를正當하다고主張하고잇다

別外交委員會臨時緊急會議는聯盟理事會裁定에服從하여

一、中國政府는責任시고外在滿日本人의安全을保護함

二、日本軍의現駐地撤兵을條件으로한다는二項을決定하고國民政府에서張作相、王樹翰氏에對하여日本人의生命財産保護를電命하엿다

張海鵬獨立政府
去益强大化形勢

【奉天七日發電報聯合】 洮南에잇는張海鵬의獨立政府는精銳한直轄騎兵團을中堅으로하여最近前屯墾軍의歸服에依하여漸漸其威武를强大하게하고更히齊齊哈爾에部下二個旅를派하여萬福麟의黑龍省을其手에收得하려는意에出하여只今그誠意와實力으로東蒙古及北滿洲에빗나려는形勢를示하여此勢力은今後滿蒙局面에至大한關係를持할것이다

雲南日本居留民 避難撤退할터

【河內七日發電通】 雲南日本居留民二百名은七日河內에避難하다고한다

張學誠이 東三省奪取
策動開始說

【東京六日發電通】 今夏石友三과共謀하고平漢線方面에서蹶起를企圖하엿든 張學誠(學良의從兄)은最近秘密히大連에出現하여東三省奪取策動을開始한다고한다

黑龍江省獨立說 事實이無根
萬氏의報告

【奉天七日發電通】 北平에서의確報에依하면萬福麟氏는南京에서歸來後張學良氏와數回에亘하야東北四省의善後策을協議하엿는데最近黑龍江省의獨立이傳하나事實無根이다라고歸附에努力하엿는데張學良氏는그러케信하고십프나東北四省의大勢는挽回의方法이無하다고長歎息하엿다고

東三省調查
柴山顧問이

【北平七日發電通】 張學良氏의軍事顧問柴山少佐는學良氏에게서東三省의實情調查를委任맛고七日午後五時北平發大連經由奉天에向하얏다少佐는主로서滿洲各地의獨立政府의主體를보고學良今後의出入進退에備함을決定이다

獨立意思업다고
袁金鎧等連名聲明

【奉天七日發電報聯合】 六日地方維持委員會會長袁金鎧及各委員의名으로南京政府、張學良氏그他全國에向하여如左한聲明書를發送하엿다

◇聲明書

事變突發以來軍隊警察이全部逃亡하고各官廳은閉鎖되여商店은閉門하엿스며金融은杜絶되고土匪가各地에서蜂起하여人心이極度로恐慌하며避難民이續出함으로不得已當地紳士로서地方維持委員會를組織하엿다그리고法學研究會長趙欣伯氏가日本側과折衝하여別로自衛警察을組織하고省民의保護에努力하며土匪를討伐하고商業金融을回復하고一方失業勞働者救濟에當하엿슴으로人心이漸次安定될狀態에恢復하엿다그러나維持會의權限은限度가잇서別로政府를組織함이안이며獨立을宣言하는것도안이요大局이定함을따라右責任者의出現과同時에最短期間內에當地方維持會를解散할것은吾等의本意인것이다 世人의誤解를풀기爲하여右와갓치宣明함

陳銘樞氏 南京에歸還

【香港七日發電報聯合】 五日夕當地에到着한陳銘樞氏는七日出帆의英船그로아스號로南京歸還의途에올낫다

米國政府서 調查員特派
『한손』總領事外一名이
日本軍撤退狀況視察

【華盛頓七日發電通】 亞米利加國務省은哈爾賓總領事『한손』及東京大使館二等書記官『쏠스베리』兩氏를滿洲에特派하여同地의事態와特히日本軍의滿鐵沿線地帶以外로부터撤退狀況을視察報告하도록決定한旨를七日發表하엿다右에對하여國務次官『캣슬』氏는말하되

滿洲事變經過에就하여其後充分한情報를엇지못하엿슴으로좀더詳細한것을알고십나고九月二十八日日中兩國에希望하엿든바米國의事情調査에는充分한便宜를圖할旨를約束하여엿슴으로視察員을보낸細者이다然而此는單純히事情을調查하여米國의方針을確乎히하는參考에供할뿐으로서特派員은深入하여證據하거나又는調停에나서려는것이안이다南京政府

英國議會解散
協力內閣을中心으로
變體的白熱戰進行

【倫敦七日發電報聯合】 英國議會는緊急칙議閉會에對하야直時下院解散의詔勅이降下되엿다總選擧는來十月廿七日로全國一齊擧行될터인데이것이候補者屆出의締切은期日은十月十六日로決定하고잇다그리하여맥도ㅣ날드協力內閣을中心으로하는맥氏는保守黨及自由黨과의聯合과野黨인勞働黨間에二年五個月에로頓히變體的인白熱戰이行하게되나다

府縣議選擧
開票의結果

【東京七日發電通】 府縣會議員選擧는六日山口縣全部熊本高知兩縣一部의開票를한바同日外지全國府縣會議員當選者總數는一千三百六十九名이되엿其黨派別은如左

民政黨	七一七
同系	一七
政友會	五七三
同系	六
全勞大	二
同系	一
地方無産	三
中立	三七
計	一、三六九

米大統領이 兩黨員招集

【쌀치모어五日發】 후ㅣ버ㅣ米大統領은刻下經濟界의諸問題解決에對하여政黨政派의別名이擧國一致의行動을取하기로協議하기爲하여共和民主兩黨의主要한사람들을六日夜화잇하우스에招集할旨를發表하엿다

東京警備司令廢止

【東京四日發電通】 南陸相의手試驗이라할軍制改革案中東京警備司令을廢하고新히東京、大阪、北九州에防衛司令을設하기를主眼으로하고從來의防衛는近來空軍의發達에伴하야漸次不完全으로되어今回의改革案은此點을完備하기爲하야成案된것이다各地에行하는防空演習드具體的防空計劃을樹立하기爲한것이다

嚴重을極한 獨逸의緊急令
郵便物과電信電話外지
政府에서檢閱할터

【伯林七日發電通】 旣報獨逸緊急令은極히嚴重한것으로政府에對하야郵便物의檢閱은勿論電信電話의檢閱을할權利로부터旣히檢閱濟의活動寫眞이라도公開를禁止할權利를附與한것이다

獨裁政治實現乎 (一)

【伯林七日發電報聯合】 쁘류닝內閣의總辭職後쁘氏가內閣再組織을하기에成功하면獨逸은一縣의緊急令에依하여支配되게됨으로事實上一切의反對黨을彈壓할힘이잇는獨裁政治의統治下에置될것으로될터인데萬一失敗되면훗겐베르그氏의國家黨右翼反動派의手에委任될外업다고觀測하는데前途를히注視된다

獨逸聯立內閣 總辭職키로決定
組閣大命은再降下

【伯林七日發至急電報聯合】 獨逸聯立內閣은本日總辭職키로決定하엿다 『힌덴부르그』大統領은『쁘류닝』博士에게內閣再組織의命을下하엿다

政府와軍部 方針이不一致
滿洲事件以來로
若槻首相頗憂慮

【東京八日發電通】 滿洲事變以來政府와軍部의方針이如何間一致를缺한感이잇서若槻首相은國際聯盟과또國際關係上此의進行을憂慮하고잇다去六日宮中參內時도牧野內府와鈴木從長과會見하고其間의事情을述하고暗暗히軍部의行動을牽制하고宮中方面의政府에對한諒解를求한것이라하야重大視된다

樞府本會議質疑
對中外交問題가中心

【東京七日發電通】 樞府本會議는質疑에入하자劈頭、江木顧問官 日本이多大한犧牲을내이고獲得한滿蒙의特殊權益이中國側多年의排日思想의培養에依하여昨今와廢될悲運狀態에陷하여고잇는것은外務當局의認識不足、交涉의失敗에基因함으로政府는此際一步도讓치말고强硬한對策을講究할것이라고强硬主張을述하고金子顧問官은日露戰役後에外交方針을述하여最近의排日形勢는益益險惡되다政府는此際中外에對하야斷然日本의立場을鮮明하고滿蒙特殊權益을擁護일?이當然한것으로第三國의容喙를不許한다日本獨自의立場을解決할것이라고激論하고

江木顧問官再起하여

政府는滿洲事件解決交涉相對를何處에求할것인가?傳하는바蔣介石의南京政府와廣東派와의妥協交涉이라는데萬一兩派妥協成立의際交涉相對를어느편에求할것인가政府는臨時한信念下에滿蒙諸懸案을一括解決한後萬一의遺憾업기를期할것이다又國際聯盟에對한處置에深甚한注意를拂하고適當한手段을그릇치서는안된다고警告質問한바若槻首相、幣原外相은大例로立하여

政府는事件發生의責任은中國側의暴亂行爲에잇슴으로其後事情에對하여詳細調查後機宜의處置를誤치안케外交交涉上에萬遺算업기를期하고잇다고答하고다음石井、黑田、鎌田金子各顧問官이外交不振에對하여峻烈한質問이잇슨後本庄關東軍司令官聲明問題朝鮮에서의派兵問題에對하여南陸相과의質問應答을거듭하고最後의一顧問官이外交重大한時에際하여政府는特殊의外交機關을設置하고適誼의方策을樹立하면如何하냐고質하엿는데幣原外相은此에對하여充分考慮한다고答하고若槻首相은『如何히하여도時局重大함으로政府는最善의努力으로善處한다』고述하고午後一時五十分散會하얏나樞府는今後時局推移를보고政府로부터實情報告를求한다고한다

英外相이 巴里를訪問

는自治하여調査의要求하여잇슴으로出五日今回의觀察員特派의旨를對中回答中에附言하엿나回答內容은아즉發表될수업다

【倫敦六日發電報聯合】 英國外相『레딩』卿은六日巴里에向한바七日佛外務省에서首相、外相과會議를開催할터이다

『맥』首相이 布告를發布

【倫敦七日發電通】 맥首相은七日閉院式後左와如히布告를發하엿다

國家가未曾有의經濟的危機에直面한時를當하여各政黨이協力하여擧國一致하야가오는것은現政府가少毫도不變한다政府成立當時와一致로一層營固히하기爲하여議會를解散하고總選擧를行하기로되엿는데右는英國民이國家의信用을確固不拔의地位에置케할處置가如何하든支持할決意가잇는것을全世界에表示할機會이라고選擧의結果에對하여些少한不安도가질必要가업다고하고 全國에向하여擧國一致內閣을支持하라고放送하엿다

民政黨幹部會
一脈의曙光認定
難關의行政整理案
井上藏相의努力

【東京六日發電通】 民政黨은六日午後二時半幹事長이地方遊擧에關한報告를하고當選總數民政七一六政友五三六無産一八中立其他二六議員數의增減은民政二○四增加政友一六○減無産三增中立其他五減이다說明하고行政整理問題豫算編成等에關하여意見交換한結果

一、行政整理는速이斷行할것

二、速히豫算編成에着手할것

에意見一致하여鈴木、山道、兩氏는若槻首相에게進言한바이엇다

【東京七日發電通】 井上藏相은豫算編成에伴한各省行政整理에關하여各閣僚를戶別的으로訪問하고協力妥協點을見에奔走한結果七日午前九時官邸에若槻首相을訪하고顚末을報告하고七日中에는아직예든終結을지으려고한다若槻首相도形勢重大에鑑하여親히斡旋에努力하야六日閣議散會後各閣僚와懇談을하고다시安達內相을官邸로招하야時局이重大함으로速히此問題를決定할必要가잇슴으로適當히折衷하야解決을圖하게하라고希望하며相도協力一致難關打破를約束하고辭去하엿다이리하여井上藏相의努力은多少曙光을보게되엿나七日井上藏相은若槻首相을訪問하고此顚末을報告한바行政整理案은二、三日中에最後의決定을보게될듯하다

西班牙首相 辭表를撤回
閣僚의慰留로

【마드릿-드六日發電報聯合】 辭職을說明한西班牙首相사모라氏는閣僚의慰留에依하야辭表를撤回하엿다

囚徒二十餘名 脫獄逃走
十四名銃殺

【奉天七日發電通】 今朝四時三十分奉天城內第一監獄의囚人二十數名은門을破하고逃走하엿슴으로同所警備中의日本軍은此를追跡하여其中十四名을銃殺하엿다

宇垣總督 時事問題談

宇垣總督은六日擔當記者團과定例會見에서如左히語하엿다

前總督齋藤子爵은明朝到着될으로明夕歡迎晩餐會를開할豫定이다

政務總監은今夜東京出發九日歸着豫定이다行政整理는昨夜總監의電報에依하면이야기가決定된點도잇다고하나八日中에決定을볼는지도모르겟다法務局을廢하고警務局에倂合된다는것은迷論이다

松岡京日社長이近日一身上形便으로退社하게되고그後任으로北海道長官이大體決定되엿다朝鮮에理解잇는松岡君을失함은遺憾이나一身上形便임으로不得已하다

今日閣議에서咸北知事를決定하나今夜故安藤知事의遺骸가到着하여明日告別式을終한後發表할터이다

吉林에서日本軍入城際二百名朝鮮人四人을解放한事實에對하야는關東軍의말에依하면充分히調査後寃罪者만을解放한것으로犯罪의事實잇는者十名은그대로잇다內田滿鐵總裁는十日午前入城豫定이다

余의東上은政務總監歸任後七年度豫算을見後東上할터입으로二十日以後가될것이다

八面鋒

○大風一過後의沈靜을보히든滿洲形勢는、다시險惡化、風乎雨乎

○學習院에來賓무러、實習科를設置한다고

○特權階級의特殊機關의必要는무엇일고

高原農組中心의 檢擧五回에 廿八名

그중에서다섯명은석방하고 金聲鍾發病入院

【高原에서金聲鍾發信】 함남 고원경찰서(高原署)의농민조합원을 중심으로한 검거사건은그간두차보도한바잇섯스나그간의 검거경과를 알어보면 아래와갓다 지난달이십ㄴ일새벽에 고원경찰서에서는 활동을 개시하야 동군군내면에서

咸興生金 崔南奎 崔日奎 申一河 徐康祚

외두명을 검거하고 뒤이어 제이차로이십사일에 동서고동지 전면(田面)주임이하수명의 정관이다시 그곳에출동하여김성종(金聲鍾)외삼명을 검거하엿고 영흥군순녕면석북리(永興郡順寧面石北里)에서강희옥(姜希玉)을 검거하고 제삼회로 이십구일에영흥군순녕면에서허득수(許得洙)와 고원군군내면 신창리(新昌里)에서 다시네명과 제사회로 지난 이일에동신창리에서 리문숙(李文淑)외에 영흥군복흥면(福興面)에서두명을검거하고 제오회로지난삼일에 자동차로 출동하여영흥군덕흥면(德興面)에서주정○(朱禎○)외삼명을검거하여 취조중이다 그간에김하련(金河鍊), 맹진국(孟鎭國), 김창덕(金昌德), 외두명은 석방하고그중김성종은 경찰서에서 위독한병을맛나시석방하게되여방금원산고려의원(元山高麗醫院)에입원치료중이다 한다고한다

發病은極度의 興奮으로 高麗醫院長談

이에 원산고려의원장 안의사의 말을들으면 아래와갓다

최초고원에 왕진가서보니 대단히 위중하여 눈도못뜨고잇섯는데 입원한지 사일만에야 겨우 눈을뜹니다 병증은 정신이상으로 최초는 극도의위험에 빠젓섯스나 지금은겨우 생명에는 관계업슬듯하고 금후치료에 이개월을 요할것갓습니다 그러나 전치될런지는 물으겟습니다 지금은 정신이업서 사람을 분별하지못하고 침대우에서도 긔차를 탓느니 말을탓느니 하며 의사에게도 욕을잘합니다 이런병은 정신이극도로 흥분하면 생기게됩니다

藥도안먹어 金聲鍾母親談

김성종의 모친은 아들의병석을 떠나지 안코서 아래와가티 말한다 「내아들은 음력으로 지난십삼일에 돌연히 고원경찰서에붓들려갓는데 엇던 무슨취조를 바덧는지 알수업스나 경찰서에서병이중하니 다려가라는통지를 밧고 가마를가지고 닥어내왓습니다 작고 허튼소리를하는데 누구던지 만나면 칼을좃달라고하면서 머리가 압흐니좀 쪼개보아야겟다고하며누구도 알어보지못합니다 약을먹이려고하는때는 톱을 세번식이나 먹이고 또톱을먹인다고하며약을화내여뱃어버립니다」

從前엔健康 高原公普談

김성종은 저초 건년간 고원공보(公普) 청수종, 成興○ 씨의말을 들건대 「내가김성종(金聲鍾)군을 처음으로 진찰할때에는 방광염(膀胱炎)으로병세가 위급하야 요도(尿道)에서처료할 필요가잇서서 일시석방을요구하야 계속치료한것이다 그당시에는정신이상이 업섯는데 지난 일일에 왕진하엿슬때에 가족의 말을듯고 비로소정신의 이상이 잇슴을알엇다 아것은 극도로흥분된경우에는 생기는병이다 그러나김군은 원래건강하야 사오년동안을 병을모르고 지낸것은 사실이다」

宜寧에 때아닌梨花滿發

【宜寧】 가을바람이 차차 처량하여지고 아츰저녁으로는 풀닙에 이슬이 서리로변하여 소조하여지고 황엽이나 붓기는 이때에 경남의령에는 어떤곳에 복숭아꼿이 만발한때도 잇고 배꼿이 만발하였다 동군정곡면오방리(正谷面五方里)의 의령진주간 선로가에 잇는 배나무에 때아닌 눈가튼 배꼿송이는 더욱이 왕래하는 사람의 눈을 쓰은다 한다

紳士賭博團送局

시내욱정(旭町)에잇는 안료(岸寮)라는료리점을중심하고 도박을하다가 본정서에 붓들리웟든 소위신사도박단의일본인흑천진(黑川進)등십명에관한사건은취조가 끗낫슴으로 서류는검사국에넘기엇다

水原農事場紀念式延期

수원농사시험장(水原農事試驗場)에서는 명칠일거행할예정이든긔념식은 ... 연긔하엿다

仲秋의競技

第二回 全朝鮮 女子庭球選手權大會 二十四日—京畿道豫選大會

第三回 全朝鮮 女學校籠排球大會 二十四日京城運動場에서

參加申請은廿日까지本社運動部로

主催 朝鮮日報社

具然欽事件에 呂運亨을또訊問

김찬등관계의증인으로 不遠間에豫審終結

경성지방법원 사상전문의 제일예심계협판사(脇判事)는 고군(古郡)리(李)량서긔를대동하고 칠일에돌연대전(太田)에출장하엿다 동예심계에서는 공산운동의거두구연흠(具然欽)과 김찬(金燦)과 그외두명의예심종결을 압헤두고목하대전형무소(大田刑務所)에복역중인려운형(呂運亨)을동사건의 증인(證人)으로 무심문하기위함이라는데이것으로려운형의 제이차 증인심문이라는데 이것으로 최종심문이잇슨후불일동사건은 종결될터이라한다

失職에妻까지 일코飮毒

시내서게동(西界洞)삼십삼번지 음식점고용인김득현(金得鉉)(二[illegible])은삼일오전십일시경에자긔집에서 양잿물을먹고 고민하는것을 집안사람이발견하고 세부란스병원에 입원시키어 응급치료를한결과 생명에는 무관하리라한다 그원인는 일찍이 고용사리하든 음식점에서 해고를당한후에 설상가상으로 자긔에안해지성녀(池姓女)는정부를두고 자긔를배척하는것을비관한까닭이라한다

慶北의華僑 百餘名歸國

【大邱】 만주사변이일어나자 각신문의호외와 류언비어가 성

殘忍無道한 中國敗兵의行悖

간신히피하야평양까지 滿洲에서歸來老人談

【平壤支局電話】 금칠일아츰에 만주(滿洲)로부터 평양에도착한 도부누가 평양서 인사상담소에나 타나보호를 애걸하며신세를 호소하는눈물겨운 사실이잇섯다 이제그사실을듯건대 그는경남동래군사암면(東萊郡四岩面) 출생의 최인삼(崔寅三)(五二)와그의안해박봉식(朴鳳植)으로 지금으로부터 륙년전에 살길을차저 북만주로가서헤매이다가 정가둔(鄭家屯)에서 이래 농사에종사하든터인데 금번봉중충돌사변으로 패한 중국패잔병(敗殘兵)들의 잔인무도한행위와 략탈(掠奪)에 견듸다못하야 구사일생(九死一生)으로 몸을숨기어가며 탈출하야간신히 봉천(奉天)까지와서 그곳서부터 각경찰서의 보호를바더 여러번이나 긔차를 밧고아타고 겨우 금조에평양에 도착한것이라한다 그의말에의하면 그들중국패잔병의 행패는 형언할수업는것으로 략탈은물론 비참한최후를마친 동포도만타하며 그의눈물을흘리며 이야기하는 광경은 참으로볼수업는 비참한것이엇다

水原農事場紀念式延期

조선을떠나동만의 조국에도라간사람으로만주사변이후남모르게 수가일배오십여명이나된다

海州에또 二人의强盜

십원강탈도주

【海州】 요사이해주지방에는 강도사건이 빈번하야 일반은적지안흔 불안에싸히어잇는터에 지난 륙일밤십시경에 해주군고산면륙현리(高山面六峴里)리선희(李善熙)방에또두명의강도가침입하야 전긔주인의 무진과처를 협박한후 곤봉으로위협하고 십여원의 금품을 강탈도주하엿다 이급보를 바든 해주경찰에서는 형사대가 현장에 급행하야목하범인을 잡고저 노력중이라한다

微妙한火災保險 契約金請求訴

시내종로이정목리덕유가제소 橫濱火災保險相對

시내종로(鍾路)이정목구십번지 리덕유(李德裕)는횡빈화재보험(橫濱火災保險)회사를 상대로보험계약금 保險契約金)청구의 소송을경성지방법원에 제긔하엿는데 원고 리덕유는 그의소유가옥을 보험에가입하엿다가 화재로거의전소를 당하고 보험계약금을 청구하엿든바 동회사의정관(定款)에는

「保險의目的의 一部에損害가 生한境遇에는그의損害를塡補한 時에는保險金額으로부터 此를控除하고그의殘額으로써 殘險의契約期限의保險金額으로함 前項의境遇에는그의殘額이保險金額의五分一에未滿하는外는全部의損害로看做하고 保險契約은 終了하는것으로함」

이라한것이잇슴으로피고측에서 원고측의 요구를거절하고 원고측에서는 보험금액을 계약대로 요구한다는것으로 그의판결여하는주목되는것이라한다

黃熟한논밧귀에 債鬼의差押票紙

금융조합지불명령이더만허 悲嘆中의井邑農民

【井邑】 경제공황(經濟恐慌)의파도중에서 시달러가면서 파렴을흘리며 근근히 농사를지어노코황숙긔(黃熟期)만고대하고 잇든 정읍농민들은 뜻하지아니한지불명령장(支拂命令狀)파독촉에혼비백산(魂飛魄散)의지경에잇는것이 한두사람이 아니다 혹독한채귀(債鬼)들의서리발가튼 지불명령과 집행장이날마다 멧장식 바다보게되며 따라서이 어즈러운 정신을 수습하기도전에비여먹으면 처벌(處罰)한다는 사형선고와가튼 차압표지(差押票紙)가전답귀에마다부터 살농경도이에심한것이업다 그리하여 농촌의 이목을 경탄케할뿐만아니라 늙은부모와 어린처자들과 엄동설한에 무엇을먹고 사라갈고하며 방성대곡하는 처참한우름소리가 처처에서 끈어지지아니한다 이제 전주지방법원정읍지청(全州地方法院井邑支廳)으로부터 발송된지불명령건수가 지난륙일까지 삼천사백팔십사건이라는데작년십월륙일까지의 건수에비하면 륙백십오건이증가되엿스며 개인채권보다금융조합채권(金融組合債權)이더부분이라고하며 농촌상항이 말아니라고한다

朴文星出監

재작년오월메이데이 세라사건으로 박홍제(朴弘濟)와가티서대문형무소에서복역중이든근우회(槿友會)원 박문성(朴文星)은팔일아츰에만긔출옥하야 시내 권농동(勸農洞)칠팔번지에류숙중이라는데 금명간귀향하리라한다

膽寫機盜難이 檢擧의發端?

비밀집회도잇다하나미상 事件內容은極秘密

사건내용은 전혀비밀에 부치고잇슴으로 얼마나한 범위의것인지알기 힘드나 탐문한바에의하면지난 이십일밤 고원군군내면 공립 보통학교 (郡內面公普校)에서등사긔를도난당하엿섯는데 이것을이십일일에야 알고 동교교장은 그곳주재소에 고발하야 고원경찰서와 련락활동을 개시하얏다고한다 즉등사긔를 훔처다가 어떤일을 하려고한것으로간주된 모양이라고한다 또한편에 동동민조합군내지부와 하발(下鉢)지부에서는 언제인가비밀집회를 하엿다는 사실이 잇섯다는것이라고도 하나상세한것은 알수업다

取調中發病 精神에큰異狀

경찰서의통지로형이차저내 金聲鍾의釋放經路

취조중에 정신에이상이 잇서생명까지위독 하게되어 석방된김성종(金聲鍾)([illegible])은고원군군내면천동리(高原郡郡內面泉洞里)의사람으로 목하원산 고려의원(高麗醫院)에입원치료중인바약이개월이상의 치료를 요하리라는데 김성종은지난 구월이십사일오후에 그의집에서고원경찰서(高原署)원에게검거되여취조를밧다가 지난이십칠일오전에이르러 고원경찰서에서는 전긔김성종이가 정신에이상이심하야 생명까지 위독한것을 인정하엿든지 김성종의형되는김성진(金聲振)에게통지하야 병이중하니다려가라고 하엿슴으로 동일오후에 성주흥(成周興)에게치료를밧다가 원산으로 옴겨온것이라 한다 고려의원에서 그는약을먹이려면 톱을세번이나 먹이고또 톱을 먹인다고하며 고함을치군한다

商科大學生 總退學을決議

시귀는위원에게일임한다고 今日學生大會에서

【東京八日電通】 동경일교(東京一橋)에잇는 구교사터에서수업을 려하야 사수하든상대(商大)학생이 천여명는 교수회(敎授會)의 태도가연화(軟化)되는 조짐이잇고 여수회(如水會)의활동도 여의하지못함으로 팔일오전십시부터 학생대회를 개최한결과 총퇴학을결행하기로 만장일치로 가결한후즉시각급마다 그위원을모와서 퇴출시긔는 위원에게 일임하엿다 그런데 총퇴학을 결행할시긔는 대장성안(大藏省案)이 실시되기로 결정할때에 단행할터이며 교사에서사수하는것은 정부의확실한회답을 드를때까지 계속할터이라한다

◇…발가케물들은단풍닙헤가을은깁허간

詐欺한外事課員

신림정상의취조가끗낫슴으로 平壤署에서遂送局

【平壤】 긔보=총독부외사과고원(總督府外事課雇員)신림정삼(神林正三)은려행권하부원인(旅行券下附願人)에게서 보증금이라고하야금품을사취한 사건으로평양서에구인되엿는데 취조를 밧고잇든중인데 칠일외사과원판본(坂本)씨가평양서에출두하여 산하(山下)서장과 소산(小山)사법주임등에게서사건의 전말을 청취한후신림에게 도면회(面會)하엿는데신림은자긔의 범행한죄에대하여 후회도하고 장래가료원한 첫번이며피해금전부도 피해자에게 반환하엿슴으로 정상을참작하여 신원의석방을 희망하엿스나 검사국의 의견에의하여 일건서류와가티 팔일평양지방법원 검사국에 송치되엿다

鐵道局內의結社 伊藤外二名만起訴

구속두명불구속십사명은불긔소 京城法院公判廻附

조선총독부철도국(鐵道局)의현직종업원으로 비밀결사 목요회(木曜會)를 조직하고 조선적화운동(赤化運動)을획책하다가 시내본정경찰서(本町署)에 체포되엿든이등(伊藤) 시천(市川)등 구속오명 불구속십사명에대한 치안유지법(治維法) 위반사건은 지난달이십삼일 동경찰에서 경성지방법원검사국에 송치하야 이래동법원사상검사 대정(大町)검사의 담임으로 취조를진행하든중 금팔일오후두시경에 이등시천등삼명은 치안유지법위반으로 긔소되고 구속중의 목촌(木村)외일명과 불구속중의 복산(福山)등십사명 합십칠명은 불긔소로결착케되엿다

▲起訴者=伊藤政雄(二三) 市川 ■條(二五) 森尻進(二三) 井出

▲不起訴者=木村亮(二三) 久(二二)外不拘束十四名

國境의秋風도쓸쓸 「天主의末子」란누구냐

재판거절의재관장에또편지 獄中의吳東振最近消息

【新義州】 금년륙월신의주지방법원 공판정에서 「하느님의아들이라고」해치며 재판장의심문에 응하지아니하며 소동을이르키어 결국심리를못하고 공판이연긔되엿든조선××운동의거두오동진(吳東振)(四四)은최근동법원재판장에게 장문의 편지를보내어 다시금 공개심리를단연거절하엿다한다 ◇

오동진이 잡히어 철창에신음하게된지 어미사개년이나 됨는동안 한때는 삼주간이나넘어단식하야 일시세상을 놀래게하엿스며한편으로는신경(神經)만을랄독하고잇든중 안정치못하는새에 악화하야 정신에 이상이생기엇다고 전하엿다 과연금년륙월중 처음으로 열리는공판에 그는 재판장심문을거절하고 고함을치셔 심리중지를하고말엇다 ◇

그후 금년구월에다시 개정하려하던바 몰연서산정리와 이세상에서 재판밧기를 절대반대한다는 장문의편지를 재판장에게 보내엇다한다 그것은 지금까지 자긔가 각곳에발신한것과 또각처에서오는 서신을 잘전달하여 주지아니함으로 이에 분개하야 단연 항의하엿고또 자긔는천주(天主)의못안둘(末子)임으로세속사람이밧는 재판은 아니밧겟다고하는것이라한다 일시남북만주에 거츠른호상을 거슬르며 몰아가든 그건장체가 오늘는한개의정신병자로긴긴철창속에서 쇄약한 헛소리를하게되는다는것은 애처가흘아라 사람의변천이 덧업슴을한층더 적막히 생각치안흘수업다

程度如何로는 一時釋放

알수는업다 堀部裁判長談

이에대하야 동사건을 담임한굴부(堀部)재판장은다음과가티말한다

오동진이가 정신이상이 생기어서 심리를할수업게 되엇는지는 아직단언할수업소 만일정신에 이상이잇다는 형무소의보고가 잇스면 정신감정을하여서 사실가트면 일시석방할수밧게업소 그러나 아직그정도까지 더밋지는 안흔모양이고 또그러한글이 왓스나문제되지안흐며 자신이 심리를 밧지안흐면 더욱시일이 걸려되어서 피고에게 불리할것이오속히 사건진행을 하여야 겟는데 이와가티하면 하는수업겟시요

(사진은지난봄정신 이상이생기어공판정에나왓슬때의오동진)

鐵原의火災 五戶가全燒

손해이만원 소방수경상

【鐵原】 지난륙일오후열한시경철원읍중리(中里)에서중국인잡화상의화흥(義和興)의집에서 발화되여 불길는삽시간에 이웃집인조병찬정미소(趙炳瓚精米所)와김대현상점(金大鉉商店)등오호에나 에워싸게되여 오호는전소하엿스며 소방수의 활동으로 칠일오전두시에 진화되엿다 손해는 약이만여원에 달한다 하며피해자 의화흥상점은 화재보험에칠천원구의계약이잇스며 조병찬정미소는이천원이라한다 그리고소화당시에 소방수 박(朴)의시는 간호부의 동반하야현장에서 응급치료를 실시한결과무사하엿다한다

參茸乾材部 藥은朝鮮商會 散藥 貼藥 末藥調劑專門 肝氣鬱症 영양환 百腫根治 腫仙膏

特別大講演會
演題 世界歷史와預言
演士 『쉬릭스』博士
歷史는 人類生活의 過去를보여주는同時에未來에對한敎訓이되니다 吾人은過去를 回顧할때에 未來를想及치안흘수업습니다 그러면 右記演題는뜻잇는 人士의한번생각할만한 價值가確有합니다 더욱이人類의 前途를指示하는 預言이잇스니 未來를開拓코저하시는 人士는 만히오시옵
今夜(金曜)下午七時十五分부터
長谷川町 公會堂에서
【聽講無料】
主催 第七日安息日耶蘇再臨敎會

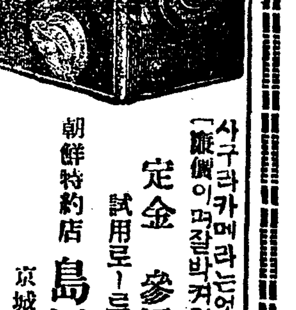

사구라카메라는엇재서잘팔리나그는(販價이며잘박혀지는때문입니다)
定金 參圓五拾錢 試用로ー루필림壹本付
朝鮮特約店 島田誠昌堂 京城府明治町二丁目 電話本局 一九一九 三二四八番 振替京城 三○八番

公認 朝鮮第一自動車學校
京城府太平通二丁目三五三 京城府廳 大漢門前
設備完全▲成績最優秀▲學費最低廉▲免許엇기까지食料提供百五十圓(速成科二個月卒業全學費三十圓(學則二錢要)

◎斯界의尖端的京城高等寫眞學院出現!
第一本科 第一速成科 一回一夜學科
寫眞師養成 男女年齡不問 短期實任敎授 學則要二錢切手
◎學資低廉 失職者救濟 目的爲主
京城仁寺洞一三二 (電光四七九)

古本買入 葉書로照會
專門書、哲學、中學參考書、辭典類 鐘路第一書店 電光四二四
生募集 遠近不問 男女自宅의 永久히 趣味의 寫書 收入確實
乙京都河原町通丸太町上二筋目西入 寶文館

滿山錦繡 金剛山의丹楓
長安寺千日供養、楡岾寺參詣
十月二十日(京城發十月十九日夜)까지 (往復個人三割 團體五割) 各驛發賣
每日夜行電車運轉
金剛山電車

●頭痛에는ノーシン●

朝鮮體育會指定
指定球 榮譽 指定靴
◎運動界新表現!定評如湧!
◎全國的으로大宣傳!

이本店製品은他店製品보다優良함이現品證明

5號特	¥	5.50
A	¥	5.00
4號特	¥	4.50
A	¥	4.00
3號A	¥	3.50
新式	¥	6.50
高級	¥	6.00
英國特A	¥	5.80
B	¥	5.50

京城 鍾路 電光一○七七番 振京五七○五番
漢陽공뽈製造所

寧遠의貧民 含淚코流離
이삼호식매일정처업시떠나 凶作으로生途漠然하야

【寧遠】평안남도영원군대흥면복녕리(平南寧遠郡大興面福寧里)에서는 사실여호나 향토(鄕土)를버리고 매일이삼호식 유랑도업시류리의길을 떠난다는데 그원인은 여름부터 나리는비로 흉년(凶年)이라는애원소리가 끈치지안컨바 지난삼일밤에 나린눈(雪)으로인하야이미미숙(未熟)한곡물은 영영결편엽시되여 방곰멀을것이업고 사오십전(四五十錢)식나오는세금도 내일길이 막연하야 눈물을흘니며 손길을 마조잡고 떠나가는 그네들형상을 구장리현진(區長李賢鎭)씨는 엇지할바를몰나 지난이일본령사무소에나와 이사실을말하엿스나 면당국으로는 엇지할방침이 업다고하는바 장차그들의 압길이 엇더할는지 우려중이라한다

無託한貧困者에 따뜻한同情

【龍川】생존경쟁이더욱심하야가는이배한숨에발이업고만흔굼에나무가 업서 유리걸식하는수가그얼마나만으랴 평북 용천읍내(龍川邑內)에도그런사람이만은중더욱김인서(金仁瑞)라는사람은 연건에 그의처가불행이눈이머러서 병인에 몸이되야용납을못하게되고우에 칠십당년에 모친이병석에 누어잇고 아해들은 배곱흐다는 소리귀가 압흘되깃은 근근히 버려서호구하야가든중조물도무심하게도 김인서에게도 무거운 병을씨워주어버츤보도 움직일수 업게되니그가족에애달푸고곤주련형편은심장이잇는사람으로서야엇지 보고잇겟느냐인정미에넘치는이웃사람들이 모이여 상의한결과 정한용(鄭漢鎔)박경운(朴敬云)량씨분괴자발하야 동정금을 걷기시작한것이불과이일동안에거든돈이십사원오십전을김인서에 보내주니그감사한것이무어라말할수업스며 일반도 꾀이나고맙게여인다

全永興地主에 警告文發送
소작제개혁과임금인상기타를 永興農組小作部서

【永興】함남영흥농조소작부(咸南永興農組小作部)에서는자고이래로 소작인이 지주의곡물까지 운반하여오든 그가를소작제도(小作制度)를개혁(改革)또는농촌임금(農村賃金)오십전으로 규정하야 각면에산재한지부(支部)를 거처 대악지주들에게 소작인의 운반부인(否認) 임금인상등의 쉬문을작성하야 권명후뒤으로 지난삼일에 발송하엿다는바 벌서 승인한지주도잇스나 그밧게 보수의사상이농후한 지주들에대한 소작투쟁의 전개를영흥일반은자못주목하는바이라고한다

▲群山에新炭會社創立=【群山】

삼만여인구가 집중되여 하로수천태식의 신탄(新炭)을 소비하는군산으로서 신탄공급에 대한 상당한 긔관이업서 일반부민의 불편이 적지안홈으로 이것을유감으로여기여오든 유지들이 지난오일밤에당지명월관(明月館)에서 총자본금이만원으로 군산신탄주식회사를 창립하엿다는데피선된역원은다음과갓다고한다

社長朴昌敍 專務趙鏞[illegible] 取締役金正用 李龍獻 李京滿 監査 金白龍 車用直 金昌浹

慶州地帶에 立稻差押激增
그들장래의생계는막연하다 農村人心去益不安

여건에 달하엿는바 이와가튼[illegible]흑을 당하는소작인들은 일년동안피땀으로 지어논곡식을 소작료게하나까지 압류를 집에도가지고올수업서 제무에 애맛기고어안홈으로 동긔에 부모처자와 사러갈것을 생각하야 두탄중인데현재로 보와금년은 작년보다 더욱입도 차압이 증가되리라고 일반은 심히우려중이라한다

龜尾穀物商組合創立

【善山】 선산군내(善山郡內)에산재한각곡물상(穀物商)의호상친목(互相親睦)을도키위하야 지난이십구일오후한시부터귀미미두검사소(龜尾米豆檢査所)에 미곡상간담회(米穀商懇談會)를 열고 그석상에서 귀미곡물상조합(龜尾穀物商組合)을조직하엿다는데 당일피선된 역원(役員)은다음과갓다한다

◇役員

組合長石川宗平 副組合長金[illegible]宋閒 監査役[illegible]佐吉 金允培 評議員若干人

永興天主敎堂建築

【永興】 함남영흥읍(永興邑)에도ㅡ동일 [illegible]사람의 종교(宗敎)인 천주교(天主敎) 관사(館舍)를 건축하려고 원산해성보통학교장오병수(元山海星普通學校長吳秉洙)씨가 지난달달에영흥에와서 동읍내남산리(南山里) 에잇는 한창현(韓昌鉉)씨의 토지(土地) 오천칠백평(坪)을 팔백이십삼원으로 매수하엿다는바 동공사는 오는달일부터 착수한다 고한다

安岳貯蓄組合 創立總會開催
八百株主가모혀서來九日에 每日二錢식貯蓄

【安岳】 긔보=황해도안악읍(安岳邑)에서 무산계급의 저축긔관으로 처음생기는 매일이전식의 저축조합을 창립하고저시민유지제씨가 얼마전부터 회의를 거듭하여왓다함은 긔보한바어니와 동조합창립준비회 에서는 벌서버터 적극활동을 계속한결과 주주(株主)팔백여주를 모집하고 오는구일오후두시에 안신보통학교 대강당(安新普校大講堂) 에서주주총회를개최하기로 결정하고 준비위원들은 개회에 대한 제반준비를 착착진행하는중이라는바 정식창립총회를 개최하기까지의 노력한 위원제씨의씨명은다음과갓다

◇創立準備委員氏名

元秉喆 韓貞致 朴贊彬 李[illegible] 白南鏞 朱[illegible] 尹相熙 車應斗 李[illegible]球 白永三 沈炳燮

商務組書記가 農組看板을盜去
◇무고히시긔하야오든뜻헤 農組서는寬大處分

【義州】 의주군 가산면주동(義州郡加山面舟洞) 농민조합(農民組合)에서는그동안해단체의간판을 일허버리고 소행자를 엄탐하든일방 각우의 단체에서도이번의 단체간판 도난사건은 엇던반동 단체의 계획적음모나 아닌가하여 새밀한 조사를거듭한결과 지난사일에야 비로소그 진범인을 발각하고 여러가지로 그장벌책을 강구하든바 결국관대한처분으로 정식 사과장과단체간부들에게 소행을 자백하는 [illegible] 상무조합서기조세흥(商務書記趙世興) 이라는자로쇠맹목적으로 농민조합을 시기하여 왓든관계인듯하다 고한다

▲忠州殖産契創立總會=【忠州】

九個夜學校 聯合運動盛況
莞島藥山에서

【莞島】 완도군고금면조약도사립약산학교 (莞島郡古今面助藥島私立藥山學校)주최로 지난구월이십뉵일(陰八月十五日) 추석날을 긔회하야 그곳각리로동야학생련합대운동회를개최하엿는데 구개소남녀야학생 사백팔십여명이 참가하엿나 그날이음력추석날임으로 관광자도 이천여명의 다수에달하야 가장성황리에 동회를맛치고 오후여섯시에 해산하엿다한다

淳昌의麵子生産 一年間六萬圓
◇…昨年엔四萬八千餘圓

【淳昌】 전북순창군곡자(淳昌郡麯子)는 원래주미가량호하기로 뎐선게유명하든바 작년구매고가 사만팔천원에 달하엿다는바 곡자생산에대하야 농촌을 [illegible]

善山讀者慰安 拾栗大會盛況

【善山】 본보 선산지국(本報善山支局)에서는 동아일보지국과 련합주최로 독자위안습률대회(讀者慰安拾栗大會)를개최한다함은 긔보한바어니와 예정과가티지난사일오전십시단원삼십여명은 자동차로 고아면강정동림(高牙面江亭樂林)에가서하로를유쾌하게 머칭향리에 머회마치고동일오후팔시경자동차에 분승하고 개선군과가티 의긔양양하게귀착(歸着)하엿다한다

扶餘에雹災
농작피해불소

【扶餘】 지난구월이십구일에 충남부여군외산면(忠南扶餘郡外山面)과내산면(內山面)과 구룡면(九龍面)일부농지에여아닌 우박이나리며 농작물의 피해가 막대함으로부근농민은크게불안을늣긴다한다

扶餘探勝盛況

【扶餘】 본보한산지국(本報韓山支局)주최의백제고도부여탐승단(百濟古都扶餘探勝團)일행 [illegible]인은지난이일오긴중에규암리(窺岩里)에도착하야군내각신문지국과 유지중년 십여명의출영으로 고도명승을 일일히탐승하고 지난삼일 오후에무사히도라갓다한다

全北淳昌에 菜蔬凶作
충재가나서

【淳昌】 전북순창(淳昌)지방채소(菜蔬)등은 발육처허이 게법냥호하든바 수일전부터 긔후가순조롭지못하더니 충재(虫災)이쉬가시작한다는데 만일긔후가 역시이머로 순조롭지못하게되면 순장채소의 전도는 흉작을 면치못하리라고 일반은크게우려중 이라한다

[illegible] 송수[illegible]진긔([illegible])를 조직하다함은 긔보한바어니와 긔간발긔자제씨에 노력으로 예정이상 구수에달하야 지난십칠여일에 송수봉대수정 삼광운송점(大手町三光運送店)사무실에서 제원오십여명이 출석하야 림시의장 손해성(孫海成)씨사회로 창립총회를열고 제반 서칠된역원은 아래와갓다 한다

總長孫海成 理事金鍾國 監查李佳[illegible] [illegible] 理事許晴良 千永河 [illegible]在享 李昌[illegible] 黃雲[illegible]

東洋第一

花王石鹼
화왕비누

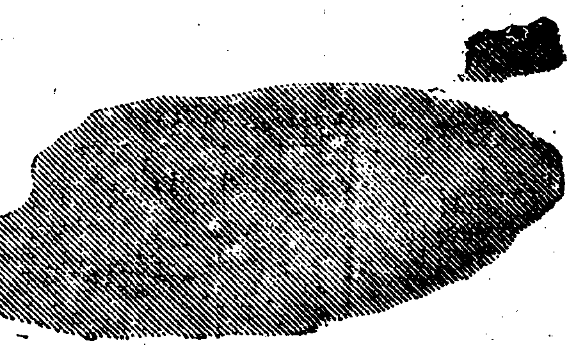

純粹度99.4%
正價一個十錢

방은밝고 몸은깨끗이

그것이健康의約束이오 아츰洗手、낫洗手、밤沐浴엔花王石鹼을쓰시오

이科學的良心에依하야 맨드러진石鹼은반다시 生氣잇는살결과씩씩한 健康을가저옵니다

花王石鹼은諸位의살과 親하여 四十餘年의奉仕를해왓슴니다 諸位의健康 여러분의 血色 그것은모다花王의丹精임니다

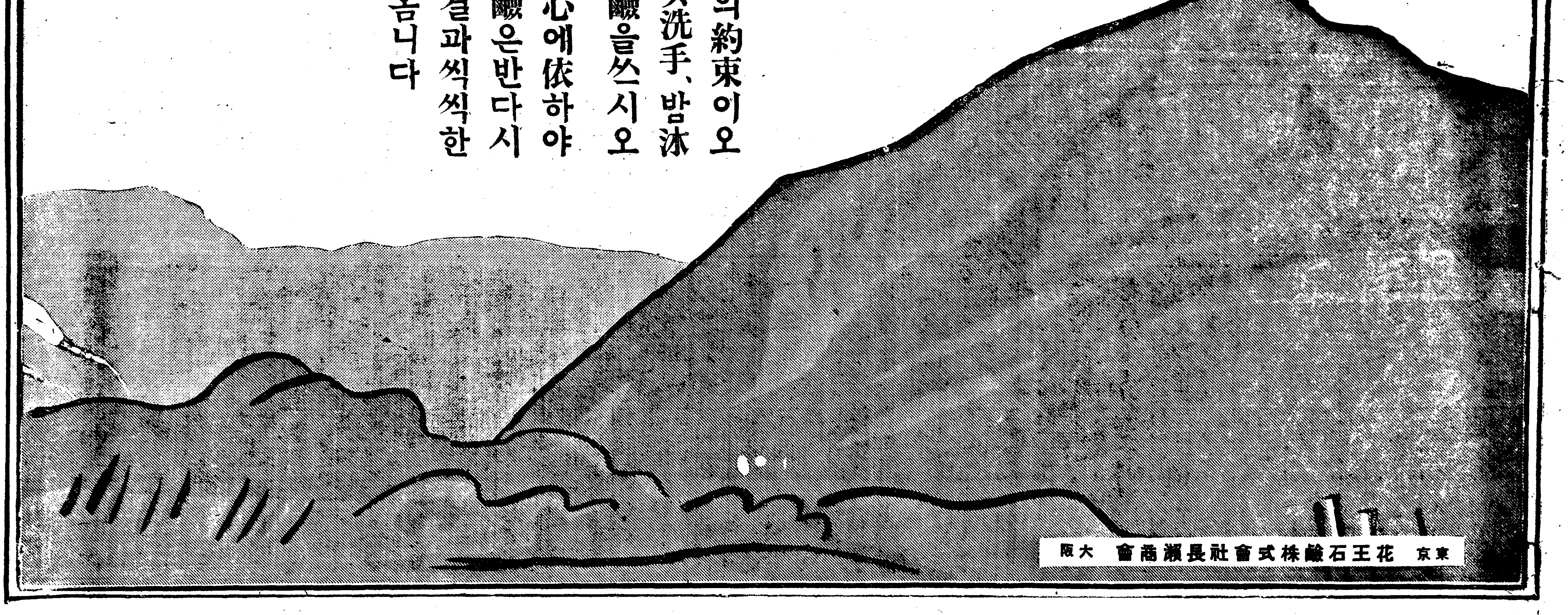

東京 花王石鹼株式會社長瀨商會 大阪

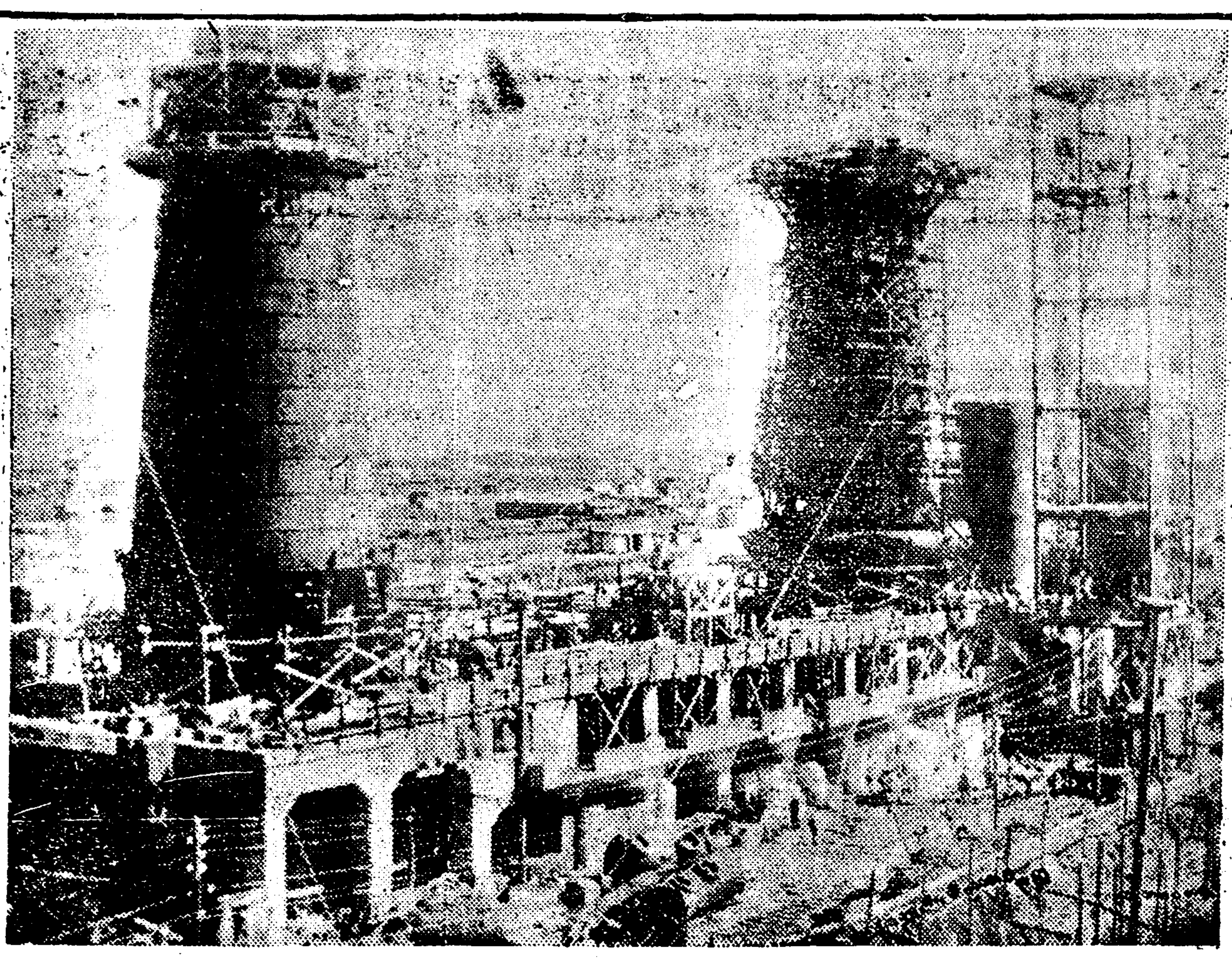

勞農五個年計劃의成果

◇『마그니트고르스크』에新設된大金屬工場의偉觀◇

아르항겔리스크 製材所를차저서 (3)

咸大勳 譯

二、不幸한大學生

「不幸한大學生」이라고 標題한 第二部를 읽기始作하엿다 여긔大學生四十八名이 勞働하고 잇다 工夫와書籍과 研究室에서 떠나서 젊은사람들이아르항겔리스크地方의 邊鄙한森林地帶에 나아왓다 이것이高等山林學校의學生들이다 그들은 多少 못나젓다 그들의얼굴은바람과空氣에 赤黑色으로되엇다 外貌로는 學生이나 돕실하는勞働者와 조금도달음이업다 그들은 돕실하는勞働者와가티마호트카를 솜씨잇게 조희에다 말어서 피여뭇고 今後에는마음대로 재채기를하여 粗暴한勞働者와갓다 눈나릴때신는구두를 신는이도 몃사람이안된다 이들의將來最高의敎養을갓고 智識階級으로될젊은사람이 設備조흔 溫室에서 學術을研究하는代身 누구의힘에依하여서 全혀거츠른筋肉勞働者가되엇다 天眞스러운學生들은 이곳에派遣될때 相當한時間도잇서 그새에冊을읽것다고 가키왓다 그러나可憐한그들은勞働에疲勞하여 唯一의즐거움은잠자는것에局限되엿다 여긔서는晝食의休息時間이 二時間으로되여잇다 그러나 作業所와「바락크」와의距離가 五十키로나되어 그들의往復時間을 除해노흐면 참으로 晝食하는時間은 맛업는貧弱한飮食을 먹을것밧게안된다 어케나는學生의 集會를 傍聽하엿다 問題는 이러하엿다 學生이여긔實習키爲하여 派遣된 期間은三個月이다 그런데 이三個月은지나갓는데 伐木事務所에서는學生을 歸還식히지안는다 事務所에서는 學生들의젊고潑剌한忍耐性잇는 活動을 有利하게보는것이다 事務所는 學生들에게對하여 그伐木프로그람을 遂行키爲하여 二週間을더滯在하기를 要望하엿다 이에對하여 開催된것인데集會에는××、××主義 五個年計劃等等 젊은이의 感情을煽動식힐演說이 쓰님이업고는 二人의學生이 前後하여 前面에나타나서 事務所에要望하엿다……果然이들이 學校研究室에서아르항갈리스크의邊鄙한 森林地帶에 追放된不幸한學生의勞働이 强制勞働이안일가? 아 것은資本主義諸國에서는 到底히 理解키어려운것이다 그리고社會主義國家에서 넓히普及된가장조치못한 搾取의形態가안이고무엇이랴?」

이러케읽고 펠텁는입을닷으럿나

學生生産隊

「學生生産隊」라고 나는나의標題를읽엇다

勉學과生産的實習과는 今日아직까지는엇던專門學校에서나 工業學校에서나 實習을相互참으로密接히 結合되어잇다 이木材伐採所에서도 벌서떠난理論은업다고 생각하고잇三個月間이나四十六名의學生部隊가勞働 하고잇다 이學生들은三年級으로 느커도一年乃至一年半이면 林業專門家로써쓰게되는者들이다

大部分은 勞働大學豫科又는實業學校卒業生이다 이中에十六名은靑年黨員이오 十五名은××黨員이다 그리고그의出身은六十%가農民이요 四十%가勞働者의子弟이다 어려슬때부터 筋肉勞働을하야왓슴으로習의變함이업다 그들은各方面에通晉집勞働者와도 조금도外貌서木材를伐採하고 作業上의合理化를提唱하고잇섯다 그때문에事務所는 生産隊的作業方法을組織하는데成功하엿나 그結果며生産能率을올리웟다 그때外지一人當一、九平方米에不過하든것이 生産隊的方法으로는一人當 三、九平方米의能率을올리게되엿나

晝食時間의問題는 全혀醜態이다 學生은二時間의晝食時間中 一時間半外지 食堂往復에虛費한다 學生은數回나事務所에注意를식히고 壁新聞에도쓰고總會에도問題를 提出하엿스나 곳처시지못햇다

木材採伐이란 主要한일外에學生은文盲退治의 社會的일을한다 敎科書、鉛、紙等이업스나文盲退治의일은 好成績을내이고잇다 어제事務局員과學生과의集會가잇섯다 問題는三個月의實習期가 지낫스면돌려보내달나는 高等山林學校의要求에對하야 事務所側에서二週間延期해달나는것이다 그새에豫定製材計劃이 實行되겟슴으로以前릅실勞働者이든 事務所長이演說을하엿나

「나는 갈다라케諸君에게말할必要가업나—그는 말하엿나 諸君中에는××黨員、靑年××黨員、集團으로加入者가만타 諸君은 眞一諸君이只今引退한다면、計劃은遂行되지못할것을알러어다 이대로二週間만하면누리는安心하고 製材를할수가잇겟다 우리들은다하精神下에잇는사람들이니外 나의提議에對하여異議업는意見을발해다오 그리고조타면學校로 이제그二週間만더 延期해달라고하지안흐려는가? 諸君들의일하는양이우리들에게는大滿足이다 異議업는意見을들려다고!」

그러나學生中全部가한精神아래잇지는안헛나 二人의學生은事務所長의提議에反對하여工夫가뒤떠려진다 疲勞하여젓나「바락크」와 돌밥에실증이낫다고理由를발하엿다 그리하여要컨대期限이된以上도라가자! 누구나우리를中止식힐수업다고主張하엿나 그의二人에對하여다른學生이反駁하엿나 그리고共和國이緊張하여서 勞働할때그러한氣分이되여서는안된다고非難하고

「아모것이나念慮할것업다 도라가렵으나!」누구나너희들을挽留치는안는다」고말하엿다

그리하여 總會는벌서二週間實習의延期를決議하엿슴에누구인가 이두사람의引退를提議하엿다 이提議의贊否를投票로붓엇슴에 두사람은悔悟하여가티作業한다고辯明하엿다 그러나二人의辯明은부즐업는말이라고하여 一同은受理하지안코二人에對한引退提議는多大數로써可決되엿다

農民文學問題 (四)

東京 白鐵

二、農民文學에對하야

以上에서 모든反動的農民文學을 檢討하는데서 엇더한意味에서 우리들의 農民文學만이正統의그것이라는것이大體로基本的으로는 解明되엿다고밋는다 그러나 文學은모든다른藝術이 亦是그러하거니와온갓社會現象中의가장纖細한問題의하나이다 그것은決코當然히究明하는데서解決되는것이안이고 極히細密한具體性을要求하는데서 어느程度外지解明되여지는것이다 따라서 이農民文學問題도基本的으로正當한方向이指示되는데닷치지안이하고좀더實際的意義를가지려면 一層더깁히究明하는것이決定的으로必要한것이다 이런意味에서이케나는反動者側이안인우리들自體의모든見解를再檢討하는데서엇더한새로운指示와方向을엇으려한다

1 農民文學에對한過去의見解

一九二五年에 ×××에서發表한文學테ー제가 農民作家에對하야『文學의領域』의 指導的位置는그의온갓物質的 이데오로기ー的富源과함께 全體的으로 勞働階級에屬한다!…… 農民作家는友情待遇를밧으며우리의無條件的支持를 밧어야될다 우리의課題는그이들의成長하고잇는一斷을 푸로레타리아이데오로기ー의軌道에 導入시키는데잇다』라고規定한것은×의立地로서는 甚히正當한態度이엿다 그러나여긔서住意하여야될것은 이農民作家에對한課題는×自身이 直接履行하는것보다는— 勿論×은 온갓大衆團體에注意와關心을두며 그것을統制한다는 意味에서 ×이農民作家團을 指導한다는것은一般的으로 通用은되나—主로프로레타리아作家團을 通하야直接으로는 프로作家團이 履行하여야될義務이엿다 그런데도不拘하고 헤ー케도指摘한것과갓치 當時에는아직도「프로레타리아作家」의 組織에서도마確立되여「잇지못하엿든外닭에그이들에게는 農民作家團을그의影響下에두고 指導함에는넘우나力量이不足하엿다 이力量이不足하엿다는意味는 時間과技術的으로보아서 그만한餘裕와成長을 못가지엿다는것을意味하는 同時에 그럼으로 프로레타리아作家는 農民作家에對한正當한認識이 不足하엿다는것을包含한다

露西亞『프로』作家團이農民作家에對하야 正當한理解가不足하엿다는것 여긔에는그가그만치成長이못된데直接起因하는데에 또한가지特殊條件이잇섯다 露西亞의農民作家는時間的으로보아서 甚히長久한歷史를가지왓스며 一七年十月以後에도農民의生活은그의形式과『이데오로기ー』의兩方의意味에서『프로레타리아』와는斷然히一한것이안이라는條件下에 『프로』作家團과는 別다른團體에서發成되여왓다 이러한客觀的理由! 이것은 프로레타리아作家團으로하여금 農民作家團은自己네들파는別도直接關係가 업는團體와갓치생각케하엿다 아직도헤게머니의 確立이못된프로레타리아作家團은 農民作家에對한×의正當한테ー제를 바르게認識하는代身에 農民文學을同盟文學이라는意味에서 解釋하지아니하고 그것을적히他人視하며冷淡視하여온듯하다 따라서農民作家團을그의影響下에두고具體的行動을 通하야指導하며援助하는것을直接으로는問題되지못하엿스나 이行動은勿論意識的은안이엿스나客觀的으로農民作家에對한×의테ー제를無視한것이엿스며프로레타리아作家로서의加重된任務를 사보타ー주한點에서完全히 右翼的傾向에빠커진것이엿나

이러한 農民作家에對한右翼的見解와 指導의 未充分은곳農民文學發展의 右翼的傾向으로表現되엿나 前節에서指摘한것과가티 今日의露西亞農民作家는××後十年時代에生活하면서도오히려農業의××主義化를充分히理解하지못하며 모든原動力을 農民層에置重하는傾向을가지고잇는것이엿다 이것이露西亞의農民文學을 非活潑케하며 右翼的으로한致命的起原이엿다 勿論今日에잇서서는『貧農組合(부두쓰키ー)』『靜閑한동울비못하야』『解氷期』『村娘』『고삭크村』等의有名한農民文學作品이나왓스나 그것도『밤오로흐』도『쇼ー로호』도決코農民作家自身이아니고『람프』의作家라는意味에서 이것으로直接農民作家의 功績을是認하기는어려운問題다

左右聯 今日의쏘베엣트現實은農村의社會主義的集團化에依하야 今日포로農民作家의 有數的意識을 追越하엿스리만큼 農民作家는右翼的傾向그대로殘留되여잇스며 이右翼的傾向은直接포로作家團의農民文學에對한右翼的見解에起因한것이엿다는것을 反省하는데서 우리들은貴重한認識과敎訓을엇어내게된것이다

×

露西亞에서 出現된포로作家團의農民作家團에對한右翼的傾向에對하야 日本서는意識的이고 無意識的임을不拘하고 그것을機械的으로反覆한現象이나타낫다 露西亞에서는農民文學을同盟文學以下의 그것으로생각한代身에日本서는 農民文學을直接프로레타리아文學으로서보아왓나

例를들면 農民小說論에서立野信之는『프로레타리아文學의取材의範圍는特色的으로는 두가지廣汎한世界에난이운다 一、勞働者(工場)를描寫한것二、農民(農村또는地方)을 描寫한것 後者를前者에對하야 우리들은通常農民文學이라고부른다』라고 規定하엿다 同一한意味로 讀賣新聞에서 黑島傳治는『農民文學을말할때에 그것을『프로레타리아文學과並立식혀서 對抗的으로말할것은아니고……그것은『프로레타리아文學』의一分野이며 『프로레타리아文學에包括되는것이다』라고 말하엿스며 小林多喜二는『中央公論』에서『우리들이農民文學이라고할때에는 그것은어데外지든지「프로레타리아」的觀點에서 農民을取扱한作品을意味하는것이오 『프로레타리아』 文學以外에아무것도意치아니한다 다만都市『프로레타리아』를 取扱한作品에對하야 便宜上農民文學이라고말하는데지내지안는다』

이것에 直接으로는말하지아니하엿스나 中野重治는프로레 文學約中에서 『프로레타리아』文學과農民文學』과의關係를『프로레타리아文學과 民族文學과의關係와가티보면서『形式은民族的이나 內容은××的『프로레타리아』的이다』라고한데서 中野重治도最近外지는 農民文學을프로文學으로 보아온것이事實인듯하다

以外에도例證하라면 얼마든지例는잇스나 以上의例로도우리들은容易하게 至今外지의日本프로레타리아作家의 農民文學에對한 見解를보아볼수잇다

農民文學을直接프로레타리아文學으로 또는프로레타리아文學의一部로서 보아온것이日本프로레타리아作家의 農民文學에對한一般的見解이며 態度이엿다

同時에以上에보아온 露西亞프로레타리아作家들의 見解와日本프로레타리아作家들이代表하는見解는 우리自體內의過去의見解를 代表하는一般的現象이엿다고볼수잇다

이러한右翼的으로 觀念的으로見한見解 다시그것을機械的으로反撥한左翼的偏見은 今日에와서비로소어느程度外지 指摘되며解明되엿나 그러나 나는이제 곳農民文學에對한 正當한見解를보기前에 朝鮮프로文學에서現在가지고잇는 見解를檢討하고넘어가는것이順序일듯하다

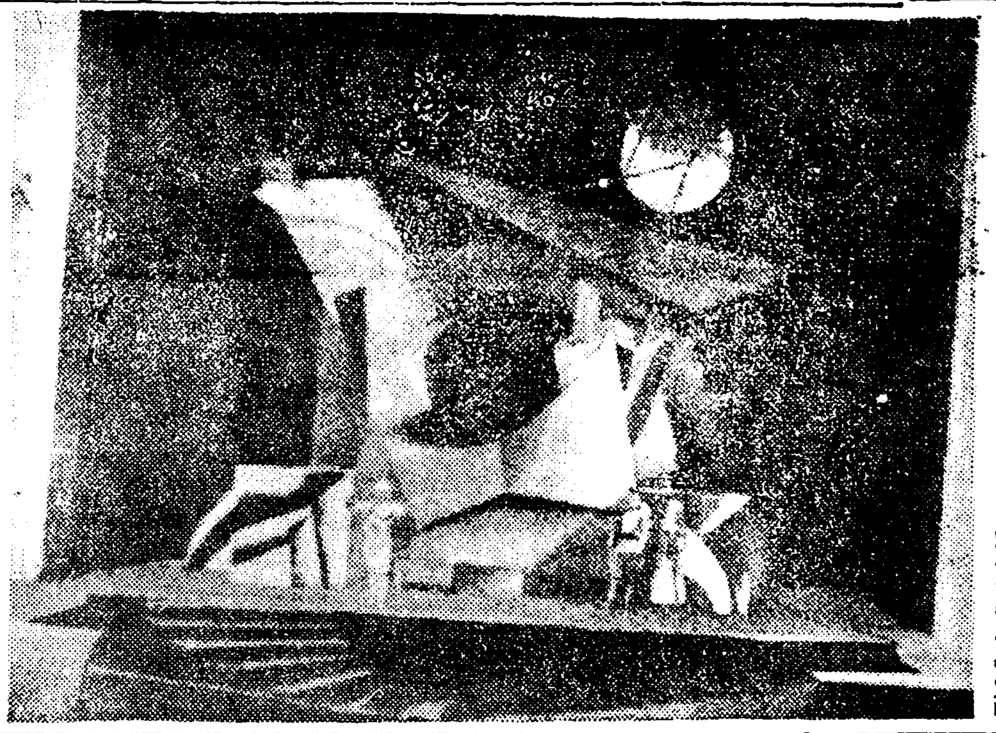

世界名劇舞臺面 黎明 베르하ー렌作 메이예르홀ー리드劇場所演

兒童敎育에對하야 (二)

金尚瑾(寄)

觀念과觀念을모두워서 簡易한推理를할때 그의깃버하는機이란그야말로 可觀임니다 돌이써어서흙이된것을알고白沙를집어서이것도돌이써어서된것이겟지요하야 그러타는것을알게된그의歡喜라는아조百『퍼센트』인模樣임니다

이러타시 모든것이自由에서自由로自發에서自發로 이리하야그들은 이모든世上을苦痛업시理解할수잇스며 獨創力의幼芽가움도쳐나오게되는模樣이올시다 그生活은歡喜에차고깃붐에가득한듯함니다

그反對로命令的이며法入式이며强制的인그때 그들의苦痛과皮相의理解、輕薄한理解라는모든創作의움을蹂躪한듯함니다 活氣도업고 그들의배속에서쏘사나오는깃붐도업는듯함니다

이와갓치 먼저말함과갓치請하야주는式 깃버하야 理解하게하는法이것이야말로 幼年敎育의根本方法이 되여야하겟슴니다

◇

이것은家庭에잇서서나 學校에잇서서나 幼年兒童의敎育할때는 다갓치根本方針이되여야할것을切實히늣기엿슴니다 다음으로는學校와連絡을 取할必要에對한所感을말하고저합니다얼마동안敎授參觀을 하야보앗슴니다 그리하야學校의方針과訓練의傾向을아럿슴니다

그後는 거의連絡이되도록힘써슴니다 學校에서는되도록 自己일은 自己가處理하야自治自律하도록 依賴心이發生치안토록訓練합니다 그리함으로家庭에서도그主義에合致하도록책과其他學用品을간직하는것도自己가하도록하고 버서버린衣服도一定한場所에둔것이 마음이着實하야지고 보기조코 어지러지지도안는다는것을스사로 알아채이도록알리여주엇슴니다 家庭은 學校의延長이되고 學校는家庭의延長이되는곳에 學習訓練의效果가 確實할듯함니다 學習에잇서서도 每日은안될지나 자조參觀하야 敎授方針과內容을아라두는것이絶對로必要할것을아랏슴니다

學生欄

思索의가을 新秋所感數題 (4)

延專 柳根錫

英文學上에나타나잇는 葵花에對한謎辭는 恒心欽仰의象徵(太陽을늘따른다는意味에서)或은 信神의誠과想夫의貞節에비겨말하얏고 或은花中帝王的인點에서말한것도잇다

그러나 우에든傳說로말미암아 해바래기꼿이더아름나워지는것은아니다 그것은 다만밋는사람의 主觀的心理가달라지는것뿐이다 葵花를모두해에비겨일홈지은것은 이러한傳說때문에그런것이아닐것이다 그보다도그形狀이太陽과 갓기때문인것이다 植物學上의 學名이 Helianthusannus(希語日輪花의意)인것을보더라도 그形을가르켜지은것이 分明할것이다 어느植物에고 헬리오트로피즘(向日性)은잇는것이다 葵花가좀더强한 者일지는모른다 그러나傳說가티 太陽을따라꼭가티도는것은 決코아니다

葵花를傳說에依하야 恒久欽仰의象徵이라던가 或은信神의誠 想夫의節에비기는것은 아조無稽한일이다 百花가최즐다거의감춘夏節에피는葵花를 帝王에비기는것은 그럴듯도아니한말이다 萬一 帝王의雄姿를펴려면 百花가繁新하게피어萬花를統治하야볼뿐이다

해바래기꼿은 淳朴하고沈着한野趣를가지고잇는꼿이다 庭園에서볼것이아니고 田野에서보아야할것이다 그갈뎅는곳이한데와 小舟形의입사귀에커다란花輪과든든하고묵직한態度가底力잇는無限한힘과 意志를발하는듯이다

○花를실저함은 오스카와일드(?)처럼 審美主義的見地에서그러는것도아니오 더욱이고흔傳說을차지기때문에 그런는것도아니다 그저리알리스틱한뜻그것만으로도 넉넉히괜찬은것이다

가을날해바래기는 한층더힘잇게보인다 或나음詩句가 해바래기꼿에對하야그럴듯이라도한感을늣기게할수잇슬는지?

당신과나는 해바래기꼿
들언덕에핀한쌍의동무이오니
커해를 바라보며
굿세게 사라갑시다

당신과나는 해바래기꼿
들언덕에핀한쌍의동무이오니
거친이들에
行進의나팔을불더봅시다

下略 九月十三日

紀行文 東海를차저서 (8)

城大 鄭泰植

(中略)그러나 兄! 나의마음은이것으로발매암아 어두워지기는고사하고 그것을깨달을때마다 意識的으로속임을밧을때마다 憤慨의念은더욱커지며나의決心은千倍나萬倍나 구더젓슴니다

親愛로운鵬淵兄! 너머脫線한듯하외다 지나간일을生覺하고너머도感情이격월하야저서붓대가는대로 쓴것이외다 그러나兄! 이것을한紀行文으로로시지마시고 朝鮮의 이땅저땅을 밟을때에 그땅으로발매암어直接 或은그땅을媒介로하야間接으로일어난나의마음의움즉임의한記錄이라고 보아주십시요더구나엇더한홈됨업는紀行文이라도客觀的情景에다가 主觀的心思라할가요情緒라할가요 엇더한主觀的그무엇을加味하는데흴신潤澤하여지며 아름나워집에잇서서이오릿가?

親愛로운鵬淵兄! 우리는시金滿涼寺가는한솔숩을向하야발을옴기고잇슴니다 저긔물는벽돌三層집이보입니다 그젓헤솔이여긔저긔서잇는적은동산이보입니다 저동산、저동산우에서내가二年동안 옳흔때나 분한때나울도거니면서 스스로위안하며스스로편달하엿슴니다 눈오는아츰 비오는저녁 내커동산우에서 마음을쌕이고 뜻을굿세게함이 그몃번이엿겟습닛가? 兄! 내가저물은벽돌집을떠날때에 석별의정을못이기여하엿는것도 나를위로하여주든이동산때문이엿고 내가지금서뭄은운동장을보고 넷을그리워하는것도 나의뜻을 굿세게하여주든 이동산때문입니다 저동산이야말로 길히나의마음을따뜻하게하고나의절심을굿세게하여줄것을 아오는의심치안습니다

우리는 하날에솟이소슨 커다란無線電信柱는커 어느골녹어진 소나무그늘에 다리를쉬 게되엿슴니다

舊稿를살으며 【4】

城大 碧巖

漁夫의딸

一

여름오니 푸른山물에잠기고
연ㅅ물을 잠잠히치는바다가
조개줏는적은이바다가시악씨
大理石갓흔눈、다리、훨신것고
붓그럽긴、무에、붓그러워물에
잠겨서물갑히조개줍는엽모양
아ー물가시악씨여!

二

먼ー섬(遠島)시나그린綠水平
線덥어아참안개에 안기여나
아간帆船엔옴바떠 三龍이딸
센절문이 夕陽이물에녹아[illegible]
노을적에도
消息이아득하이 기다리는마
음
근심半希望에넘치는
아ー물가시악씨여!

三

바람소리요란하고 물결소리
클때
고기못잡은근심보다 더큰근
심은
三龍이딸이품겨 주커안즐가
옴바의쥐인帆柱 부러질가바
주으라는굽힌허리 이르키면
서
면하날아득하이 맘조리는
아ー물가시악씨여!

四

옴바三龍이잡어온 맛난생선
은
늙은아버지장에가 좁쌀파와
구워오고
시악씨잡은조개는 배들을채
우노니
딸못잡은옴바며 눈잇한三龍
이
가지말난그ㅣ마음아시못햇나
갈맥이것(巢)치저안개에서라
지고
별(星)들은하나 둘 어라운
아ー물ㅅ가시악씨여

一九三〇、六

粇摺機界群星中에단一個燦光인一

B型

○理想的京光式에對하야

[illegible]

製造元 人力揚水機 玄米機 精米機 製材機 製油機 製粉機 … 其他機械附屬品

李光淑工場

主任 李光賢

京城府岡崎町七拾壹番地·長電話龍山九六二番

唐箕式付도有함

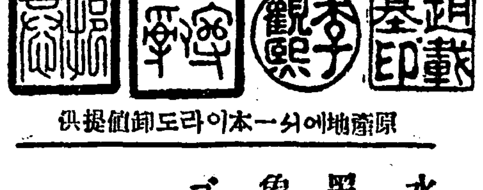

原商地에서一本이라도卸値提供

水晶實印 一圓 (一寸丈印材에四字外지篆刻함니다)

黑水牛認印 二十七錢 (二寸丈小判印材에苗字彫刻)

象牙次認印 五十錢

ゴム名判 十八錢 부터

(印章의知識)無代送呈함 刻錄及靑岳先生著

山梨縣大河內

山梨水晶株式會社

創立明治參拾貳年

倉庫業兼營

京城府南大門通貳丁目百拾壹番地

株式會社 朝鮮商業銀行

頭取 朴榮喆

專務取締役 堀正一

支店 出張所 京城鍾路、同南大門外、同本町二丁目、同本町四丁目、同東大門、龍山、仁川、平澤、利川、淸州、群山、全州、裡里、釜山、元山、[illegible]、沙里院、載寧、平壤、大同門、鎭南浦、新義州

露西亞石油朝鮮貿易獨占한

本社는地方特約店을募集하오니希望하시는諸位는勿失此機하시고來談하심을바람니다

昭和六年十月八日

咸興府豊陽里

ソヴエト聯邦國營石油合資會社 長電話三二八番

京城府南大門通一丁目九九番地

ソヴエト聯邦國營油合資會社 京城支店 長電話光二五五六番 振替口座京城七、〇〇〇番

社長 劉秉義

支配人 崔相玉

理事 韓昌達

家庭問題 男女問題

엇지하릿가？

隨問隨答

여러분이당하시고 게신어려운 문제를무엇이든지무러주십시요 가정문제, 남녀문제 그타 여러가지 어려운문제가만흘것입니다 혼자애를태지마시고해결하기에로력하서야할것입니다 무엇이든 지무러주십시요 힘자라는대로대답해드리겟습니다

병드러도 학대만해요

원래한포부와 리상을가지고 압날에 영화로운숨입에 날을손곱아기다리턴나에게 엇더한 긔회로이상을 알게되엿습니다 그남자는 수차의염서를보냇스나 권진한나에게는 그회답을 쓰기가어려워주커하든차에그의정상을잘아는동무에게 물어본후 신임힐첫아잇서 보통인사의 답을주엇습니다 그후그는 수차편지를하나나의반응이적엇슴으로그는최후의수단으로자긔힘솔을단혀혈서로써 진실하다는 표시를하면서나에게결혼신청을하여드람니다 그러나 엇지미숙한나로써혼자 처리하겟슴니까？ 붓그러움도무름쓰고 부모님께 알외엿드니 거절하시는동시에 커에게는 무서운매가나리엿슴니다 그리하여커는 그에게 모ー든것을단엽하라고 루차발하얏스나 무효로도라갓섯고 청화가튼 그의 열렬한요구의그를동정하는일편부모의량해를어더 그의 신분을조사한후 약혼의승락을 어덧슴니다 그러나그의가정은 구도덕적인습에파뭇처자녀의교양싸지부인하는정도ㅣ람니다 물론신녀성을반겨하는 식부모의 결대청을염여로 장래에 불행을예상하고거절하얏스나 그의 불굴하는 열변과만일한경위에는분리에생활을하자고 약속하얏슴니다 거칩업는세월은 흘러 고대하던졸업도되여커는교편을잡게되엿슴니다 그런데 그의 심리는 돌시도확겁하야결혼을재촉하얏슴니다 그리하여 교편을잡은지 몃달이못되여서 그해가을 회속에청컨을이두고사직하얏슴니다 (그의요구로) 소위식가라고가보니구도덕에봉건적 인습으로 봉쇄한인정과 풍습이다른 나라가텃습니다 그러나다만밋고잇든 하나의남편을바라고살지요그런데그만은구하엿슴니다 그는청화가티퇴원하기를재촉하여일장비극에차홈을하게되여 가진고초를 바다가면서 완치도못한 이몸으로일개월반에 퇴원을 하얏슴니다 이당시에 나의마음이나 부모의마음이얼마나 쓰렷겟슴니까？ 그의친구의 충고도 불구하고그는강케로커를퇴원식이고병석에둔채로 다른녀자와 후안관계를매지면서 동으마음너로 쓰면서도 치료비는주지안음에는 념우도 그의동인정에 분누를참을수업섯습니다 그리하야 소위커를인형의완롱물로 취급하니 가모못된병까지 전염식히고 그리고는 가진폭인과폭행으로도 못살게만군나니 념우도 못닛을사람의마음을 원망치안흘수 업습니다 아모리 냉혈을가진 인간이로서니 병상에잇는사람을 그러케모진폭행을 한다는것은 념우도심한일이올시다

후남편은 회류계에 몸을던저실량하게볼가에 그리지말기를충고하얏드니 되지못하게 계집이남편행사의 무삼하등의 관계가잇느냐고 폭언으로써 하지못할폭행을다함니다 그리하야 나에게는무서운 병마가 차자오게되엿습니다 신경쇠약 빈혈증 (영양부족으로) 남편으로부터전염된무서운병에도걸리게되엿슴니다 숨흐다운명이요이다지도나를얼거매드란말이냐 일개월이나신음타가 겨우도회지의 모병원에입원하여 십여일을 지나서복숨

밧지위를상실한남개녀자로도부이될수업서 그의행동을 나물햇드니그는병석에잇는이몸을가진폭언과 폭행을다하고도 부족하다 결혼후삼년동안그의행동는커러케되동을 주리라는 고의적행동입니다 나도진정으로 살가실흐니차라리세상을떠날가하나 부모에정상이 애처럽고 살사하나란갑한이ㅣ사회가 염증이 나서 엇지하면 조흘가요？ 죄악의씨까지잇스니 어미의마음이 진정치를못하겟나이다 병상에서신음하는것을 위하시와 정당한처치를지도하야주시옵소서 (市內金金生)

그남자와 헤여지시오

【답】 피로써맹세한그남자와결혼하고보니 그남자는 당신을소유한후에는 방탕한 생활난하여

이것의 근본문제를 우리가생각해볼때에 그것이 한남성의잘못이라는것보다도 조선 녀성의사회적지위가 남성에게 예속되여잇다는것입니다 이근본적 원인을탐구하여 그의근본적 해결책을강구하려면 적어도 장구한역사적과정을밟지안어서는 해결할수업스니까 병창에 외로히누어 번민에라는당신에게 급한효과를 내일수닙스니 그방법은그만두고 구금책으로의 방법는그 남자와의최후담판입니다 당신의밟습에의하면 도커히두분이 부부로써의생활을 을해갈수 업는것이 역역히보히니까 이처는당신이 남편에게 남편으로써 념우도 혹독하게 안해에게대한다는것을밟하고 당신은 그집에서 살고십흐나 남편의폭행에도 저히 견딜수업서서 못살겟스니 이는 남편의잘못이라는것을 맡하게되면 남편은 리혼하자는말이떨허지게 될터입니다 그에당신은 위자료를밧도록하고 그것을밧는뒤 리혼하고서 고요히병부터고치십시요 그리고용긔가게시거든 가두로나와 녀성해방운동에힘쓰시고 그리할 용긔가업스시다면 그컨 교원생활도하섯더니 직업부인으로 지내시는것이 당편의해결이안일가 생각됩니다 (H記者)

會寧蔦大會 오는十日에

【會寧】 본보회령지국(本報會寧支局)에서는 가을의맑은하날에 회날리는 북선에서드물게보이는것보담건혀 본일이 업는연(鳶)대회를오는십일일오컨십시반에 회령천변백사지(會寧川白砂地)에서 개최하리라는바 정원(定員)은 이십명으로하고 각각희망자는 속한긔일내에 신입을바란다하며 대회가 긋나면여흥으로축연(祝宴)이 잇스리라한다 一等賞廣木一疋 二等賞三圓 三等賞二圓 等外도賞品을들임

오늘의약속◇◇◇◇
오늘에할일◇◇◇◇

먹기에도 어려운사람이 만치만 믿을수만잇다면 정하게살어야 할것입니다 집도정하게치고나두나 방걸레질노 잘하여야하고 몬시도털고사라야하겟지만 제일몸을깨끗하게하여야 질병이침입을못합니다 그리고몸도정하여야하겟지만 탈도깨끗이해야하것습니다 자녀에게욕도하지마시고 이웃이나 다른사람에게도 모욕을하지안는바에는

◇목욕을자조하시요 몸에는 신진대사를하느라고 쓸데업는것이 몸밧갓트로나아오고 몬시가뭇고해서 항상몸이 더러워집니다 목욕을자조하서서 깨끗하게하시면 첫재로 몸이무드럽고 살섹이 희고아름다워집니다 회장보담도목욕이 첫재입니다

◇욕을마십시요 그커 남편되시는이에게나 자녀에게나 욕잘하는분이게십니다 남의욕는 더럽나고 귀눈막으시면서 엇지하야아름다우신 당신의입으로 그무서웁고 깨끗지안은욕을하십니가 당신의남편과 자녀와가티 사랑스러운사람이또잇것습니가

映畫演藝

우파名畵 헝거리아狂想曲 團成社上映中

방금 단성사에서 상영중인독일우파사특작품『헝거리아狂想曲』은남독서반아의 가을 배경으로하고서『사랑』에대한이야기로엮여진 영화다 애인의위급한경우에서구하고자자긔의애인을탁탈하여간순진한 마리카(뒤타·파ー로ー분장)을맛나려가는 젊은사나히ー이래서 이영화의 로맨틱한정서가 풀리기시작한다 노래의나라『헝거리아』의노래에서 흰는듯어든 이영화는동양사람의감정에마지리라한다

『最後의中隊』는 八日朝劇서上映 ▲『모록코』上映中止로

발성영화로 리채를 띄이고잇서 성황중이든 조선극장에서는 미국토ー키ー의명화『모록코』를상영하엿든바 파라마운트 동경지사에서부주의로 발미암아 낡은필림을 보내주어 발청이안됨으로 상영첫날인칠일밤에만원을이루운관객들이 대소동을 이루워섯는데 극장측에서 입장권을반환하고 후일을기약하야 안온하게관객이도라갓섯는바 긔신양행(紀新洋行)측에서는파라마운트동경지사에 항의하는 한편배상금을청구하리라하며『모록코』의 세푸린트를비행편으로요구하야 완권한토ー키ー의『모록코』를상영하리라는데 팔일부터 부득이한사정으로 모상설관에서 상영치못한본지에소개하엿든우파사명화최후의중대(最後의中隊)를『모록코』대신으로망영하고보충료금을바드리라한다 (사진은최후의중대의한장면)

新刊紹介

▲防火의研究 大樂防助著 定價一圓三十錢 發行所京城南米倉町二八四京城消防署內消防親和會

라듸오 十月九日

午前一〇時三〇分氣象概況各地天氣實況(仁川觀測所發表) 一〇時四〇分料理『온면』日用品時勢(京城府總督府發表) 正午時報 뉴ー쓰 午後〇時二〇分筝曲獨奏 一時〇分衛生講座五官器에對한秋의衛生(二)鐵超笑 二時一五分婦人講座 三時四五分뉴ー쓰公示事項 五時四五分라듸오體操體驗案紹介事項今夜順序 放送 六時〇分童話(朝鮮語) 少女의奇譚李定鎬 六時三〇分英語講座(A)初等科(二二) 七時三〇分童謠 八時(A)入時三〇分放送歌劇(A)日比谷公會堂中繼山田耕作作曲「本放送交響樂團指揮山田耕作 九時三五分氣象概況各地天氣實況時報仁川觀測所發表 九時四五分才詩朴瑢

不死鳥 (46)

沈熏作 安碩柱畫

협의자(5)

흥룡이와 덕순이란 녀자와의 관계를 아는사람은 당사두사람박게 업것다。나는지금 아무개와 련애를 혐네ㅡ하고 자랑삼아 친구간에라도 뒤떠들고 다니는 사람을보면흥룡이는 눈살을 찌푸렷다。원체 련애란 한개인과 개인사이에국히 사사로운 관계다 남녀량성이 결합되어서 사회에한 단위(單位)를 짓게되면물론 련애나 결혼이 한가지사회문제도되는것이요 인생에게 가장 중대한 영향을끼치는것이지만은 생리적필연(生理的必然)과 력사적필연(歷史的必然)을 뒤바꾸어 가지고 남녀관계에만 파무처 불가티 뜨거운 짓우더는 함과열을 마취식히고십지 안햇든것이다。사업과 련애를 구별하자、누구나가티 라고난 본능(本能)의 종노릇을하고 컹욕에 사로잡혀서 보다더 크고 엄숙한 현실(現實)을 이저버릴수업나。모든 불갑리한 것을 예처버리는데는 동시간의 뜨거운 사랑이 그 원동력이 되는것이나 압만 바라보고 나아가려는길을 련애가 가로막고 지령절도 슬고 들어가는 경우가 만타。흥룡이는 장래를타산해보느라고、또는 덕순이란 녀성을 좀더 오래두고 관찰해보려고 어며니가그다지도 며누리를못보아 성화를하것만 이때까지 못들은체하고 속으로만 궁궁이셈을 치고잇섯든것이엇다。

흥룡이가 덕순이를 처음알기는 금년봄 룡산에잇는 어느 고무공장에서 임금을나린까닭에 소동이일어낫슬때 조합에서관견된 조사위원으로 진상을알어보려고갓다가 처음상면을 하게되엿섯다 덕순이는이백여명이나되는 녀직공들중의 대표의 한사람으로 또는트렁포러(련락을 취하는사람)로 활동을하고잇섯다。나이는 스무살남짓하야 로커녀요、외양이 미인은아니나 영양부족으로 빈혈증에걸린 녀직공이 대부분인데 그중에덕순이만은 뛰어나게 혈색이조코 체격이 건강하게 생겻것다。

쇠로 인사를 밧군뒤에 덕순이는 젊은남자압히것만 조금도 수집어하지안코 흥분이되어서 그동안지낸 주착과 처지아온 경과를보고하엿다。말은 마디마디가 똑똑떨어지고 조리가 분명하엿다。한참 열이올랏을때에는 두눈동자를 매롭다 녹흘리며 흥룡이와 공상주안흠 메여들면 구별하지못하는것처럼

『하로열시간동안을 식히고거우십오전씩 주는것을 또우리는 오컨씩 나리단밧이야？ 우리는 오컨을가지면 한사람이먹지만고 굶주는 너희일만 해달란말이냐？』

나중에는 『나도좀 살아야구 하고사람으로…』 우는 입으로 거품을뿜으니 못 달려들것가텃다。흥룡이는 덕순의 렬렬한태도에 감심되엇다느니보다도 가슴속까지 찌르트하는 그무엇을 늣겻다。덕순이가 숨이갓누게 말을 물어붓듯할때에는 행주치마허리로 좁다맨 저룡이가 벌긋벌긋 농숨을 쉬다。얼골에는피가몰어올러 분도 바르지안흔 두쌤은 며이면 뜨거울것가티 닭앗게 익어 가지고 제압흐로그녀자에게 덕순이ㅡ흥룡이는 달려들든 원종의 위압을늣기는것가텃다ㅡ……。

아츰에가되엿나。류치장속에는 다되그러지고 께끗앗케 씨인 변또를 돌렷나。다른사람들은 변또를닥어노코 람식을 하것만 흥룡이는 우드터진 찬밥덩이와 새우젓 공냥이가 모래씹가티 쌀쌀해서십어넘길수가업것다。식도가붓고 비위가 뒤집힌것가터서 헛구역이나는것을 참고안젓스려니가 복도에서 환도소리가 며그럭그럭 나더니

『강흥룡이 이리나와!』하고 당직순사가불러낸다。

『아춤부터는 념우심허구나』하고、흥룡이는 수갑을 차고 이번에는 아래층 취조실로헛 칭거리는 다리를 옴겨노앗다

快作滿載！歡呼の聲四海に轟く！

▲老小使の見た 歷代首相の官邸生活……市川太郎
明治十八年以來今日迄往へた老小使が語る、歷代首相の偽らぬ逸話のさまぐ、見るべき記所！

▲海軍の巨星 山本英輔大將縱橫談……記者
名將に其の人ありと知られたる山本大將が、日本海海戰を回顧して語る一讀血沸き肉躍る痛快談！更に其の活綽は英雄誕に及ぶ快！快！

▲トテモ滑稽 放送生活珍談打明話……松內則三
トテモ面白い〱 月給一萬圓と言はれるＡＫの雄松內則三氏が、放送局の門戸を開放して語る珍談、逸話！誰方も御覽下さい。

青年男女重大問題座談會

過つ勿れ！戀愛と結婚！父兄母姉必ず御覽！
人生幸不幸の岐れ路！本人は勿論、見よ眞剣の研究!!
最も幸福な結婚生活は？ 戀愛の正體は？ 等々戀愛論、結婚論に激論を飛ばした、青年男女の行手を示した金文字！

出席者
▲評論家 山田わか ▲水野外語教授夫人…水野藤樹 ▲大妻高女校長 大妻コタカ ▲銀座美容院 早見君子 ▲作家 村岡花子 ▲農學博士 横山桐郎 ▲鈴木合資社長 鈴木小松 ▲創作家 佐々木ふさ ▲醫學博士 諸岡存 ▲創作家 中村武羅夫 ▲來頭院講師 牧野夏三 ▲明大教授 赤神良讓 ▲松竹映畫監督 池田義信 ▲前東洋大學々長 中島徳藏

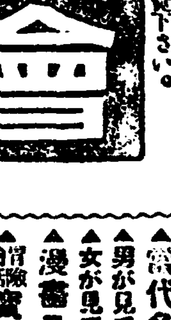

▲長くなれ梯子になれ
▲輝やく未亡人の力
▲落語コント傑作集
▲處世漫話……野崎清治
▲こんな些細な事から大失敗
▲當代名剣士の逸話さまぐ
▲男が見て女の一番目につくいやな點
▲女が見て男の一番目につくいやな點
▲漫畫ユーモアこれはく
▲冒險譚 寶島の秘密……東日出夫
▲連載漫畫 愉快な連中……田河水泡

キング

新掲載 探偵小說 鬼 江戶川亂步
怪！怪！一讀戰慄を覺ゆる大名篇！ 突如！森林中で發見せられたあられもない美人の怪死體！見よ 猟奇と怪奇の走馬燈は續る！お早くご覽！

▲純愛小說 大地に立つ……野村愛正
▲感動小說 妻……山中峯太郎
▲諧謔小說 婚約時代……佐々木邦
▲連續講談 小松龍三……大島伯鶴

新掲載 悲壯劇 祖國の爲めに……三上於菟吉
壯烈！悲壯の極！これを讀みて、哭かざる者なし！ 寒村に殘して雄々しくも出征する岡田一等卒が、祖國のために、盲母と美しき戀人とを、村人と共に、自ら墓穴を掘る壯烈無比、涙の名戯曲！

▲時代小說 牢獄の花嫁……吉川英治 今や最高潮！謎の怪事件は何う解する？
▲現代小說 心の日月……菊池寛 薄命な美人の行手こそ悲惨！お早くご覽
▲現代小說 天晴れ啞將軍……白井喬二 波瀾の幕は切つて落された！快！快！
現代小說 白夜は明くる……久米正雄 俄然、煙突掃除の一磨に一大轉換が來た！意氣地か、名聲か、富か、將又戀人か、切なる慈母の胸中を抱いて、未だ見ぬ父の臨終へ走つた一磨は、如何に悶え、如何に處したか、大評判！

▲オール野球ロマンス 花形選手の評判記を始め野球に關する誰も知りたい名記事
▲男女學生を語る座談會 男女學生の交際、學生と思想問題等々討論は愈々最高潮！
▲商賣繁昌あの手この手……淸水正巳 かくすれば成功疑なし！
▲北太平洋の決死隊……水村洋々 誰方も見逃せぬ商人感激の美談

萬人必讀 特輯大附錄 現代農家繁榮策
行きづまった日本農村打開の活指針！農村人は勿論都會人も見逃せぬ名記事
○農村の振興……農林大臣 町田忠治
○政府獎勵金付有望新產業八種……農林省 永松陽一
○一家五人で年收九千圓……帝國農會技師 岡田溫
○收益多大！農村の新作物五種……農林省 四名
○誰にも出來る有望新副業七種……農林省 永松陽一
○農家に關する金言、名句、俚諺集
○空地利用大收益實例十種……農業世界主幹 野崎耕堂
○日本一多收穫王の物語……大日本山林會主事 宮田長次郎
○大いに利益のある植樹さまぐ……内海一然
○貧乏村から繁昌村！見よ生ける實例
○農村の商業化！促成栽培と抑制栽培……富岡西

十一月號出來

傑作特別讀物
▲名君物語 上杉謙信と樵夫……(菊池寛)(織田長秋畫)
▲武勇小說 浪人天下一……(中內蝶二)(小田富彌畫)
▲人生悲曲 桐畠の怪……(小林一三)(石井滴水畫)
▲感動實話 蕃神吳鳳……(小澤得二)(齋藤五百枝畫)
▲俠客物語 長樂寺の新太郎……(子母澤寛)(岩田專太郎畫)

定價五十錢 送料二錢 東京本鄕 大日本雄辯會講談社 振替東京三九〇三

●受驗準備 에는 頭腦가 第一이다 ◇머리를 맑게하며◇ 머리散亂하야 學課◇
노ー신
노ー신은醫學博士森田資孝先生推奬의 新藥으로 學生의 必携品이다 ◇各藥店에서 試用하라

沃土八百町步삼키든 將岩川決潰修築渴望
◇道에서는當時調査도햇다 當局의無誠意를怨望

【通川】 작년대풍수해당시강원도통천군벽양면신점리(碧養面新店里) 동편을류하(流下)하든장암천(將岩川)이범람하야동면회산리(回山里)에서통천면방포리(通川面芳浦里)에긔한옥토 팔백여정보를 휩쓸처가버려 방포리민과 회산리민중에서생활의상등일코 정든 고향을뒤로남부녀대하야 출향한 사실은그당시 상세보도한바어니와 이제관과 결궤된 장암천을통천면과 벽양면민원천오백여명 림시의위괴를 탈하기위하야 제방은수축햇스나 도저히 현상으로는명춘해빙증수의를무사히경과할수가업슴으로 군과도에 이것을수축하여달나는 진정도 수차하엿더니 당시도에서 기술자를파견식혀 실지조사를 해간후그후소식이 묘연함으로 량면민중에서는 이와가튼 중대한리해관계가잇는 일에당국이 무성의하다는 비란이점고한다고 여기에대하야 벽양면장은 왕방한긔자에게아래와가티말햇다

速히修築渴望 碧養面長談

장암천 결궤수축을 당국에진정한지 벌서주년이 지낫슴니다 그당시도 당국으로서 실지조사까지 해가시고 또한근자에 궁민 사업으로 공사를한다는 소식이 들니드니결국그가 머지안엇는데 하등의동정이업서 량면민들의 갈망이실현되지안음으로 당국을비난하는 소리는 여러번드럿습니다 여하튼 지급이라도곳공사를시행해주어야되것습니다운운

鶴一水組反對 同意書制定
배신지주는응징하기로게약 反對地主會서議決

【歙谷】 철원동안세상사람들의주목을 끌어오든학일수조(鶴一水組)문제는 얼마동안휴식상태에 잇서 창립파대량파에 제이단정책은 과연어더케 전개될가하야 일반에궁금이여기던바 지난오일에 학일지주회에서는 간담회를열고 창립파측에서 또무슨정책을가지고 진출할는지 이에대한 대책을강구하는일방 학일수조 창립신청서에 위원은물론이고 일반지주들까지라도 결코 더날인치안키로 동의서 서약서를작성할것과 해지주로서는 지불할의무가잇는 五건무의 내용으로수조창립반대동의서를작성하엿다고한다

鰮油檢査員篤志

【漁大津】 함북도에서생산되는 온비(鰮肥)도 온유(鰮油)와 가티 불의에 매수정지될것으로 온비가(鰮肥價)가 폭락되리라고하야 어대진검사소의 중촌빈전(中村濱田)량검사는 괴로웁도록구하고 시간외에도 일반제조업자들을위하야 적극적으로 진력(盡力)하고 잇다는바 이에대하야 일반은칭송하야 마지안는다고한다

義州體育데ー

【義州】 지난일일은체육데이라하야 당지보통학교에서는 일주시민에게 공개하여 운동대회를 개최하얏다한다

失業勞動者各地로彷徨
람루에싸인그들은참담할뿐 歙谷을通過하는流離群

【歙谷】 거리에나슬때마다하로에도 몃차례식 흡곡(歙谷)거리를 지나가는 실업군을볼수잇다 그들은모다 어린아이남자녀자할것업시 다떠러진 람루를걸치고 헐괴업는발길을 옴기는 것을보아서 치운겨울이 박두한압문에 생활고를말업시 귀주하는듯하다 이에한례를보면 지난오일에도 혹은가족을이끌고 혹은단신으로함경남도지나서동해북부선철도공사장(東海北部線鐵道工事場)을향하야 간실업동포가 십여명에달하는데 대개그들은 함경남도지방과(咸南道地方課)궁민구제책으로된 안변제방공사장(安邊堤防工事場)에서일하든 로동자인데 하로임금이겨우사십전 미만인데다가 의무저금십전을 제하고나면 불과삼십전미만으로한 사람의하로생활도어려운데 가족까지 다리고는도저히 생활하야 갈수업슴으로 또어데를가면 조금나흘가하야 그러케정처업시 간다고한다

目的貫徹을目標로 委員選擧코活動
쌍방에서서로밀고만잇서 晋州公普分離問題後聞

【晋州】 긔보=진주제일공립보통학교녀자부(晋州第一公立普通學校女子部)독립(獨立)문제로 학무위원회 긔성회로조직하야 위원실현운동의 제일보로 경남도당국에 진정한후 녀자부독립교사건축비사만원을자진긔증하겟다는것은커간피보하엿거니와 거번김긔래씨에게 긔부금징수차로 상경하엿든 교섭위원들은 보고키 하기위하야 지난구월이십구일 오후두시 진주제일보교(晋州第一普校)에서동교학부형회원회를열고 교섭위원으로 부터 김긔래씨는 현재 진주고보교남녀 이십사학급외 다시 十네각 학급식 압제십, 학급 완성계획으로 오는소화칠년도에 이학급증급이 경남도당국의허가가잇는 시에는 녀자부 사근축비를 긔증하겟다는 조건부의 승락을밧엇다함으로 경남도당국에 긔부증서(寄附證書)를보내라 하여야만녀자부독립과이학급증가를 허가하여주마 한다는데 한편에는 허가된후에라야 긔부를 하마 한편에서는 긔부금이들어와야허가하마 피차서로 미루니 잇는판이라 지금까지 이문제로 빈약 진주부형회비를 삼백원이나 쓰게되엿고 지금가장중요한 처지에잇슴으로 압흐로 엇더한 난관과 희생이잇드라도 실현을 긔하자고하야 긔성회에서어더 간경상비약이 천사백원을 부담하야 학급증가를 경남도당국에 진정하기로하고 진정위원으로 장천동(張千東) 장성룡(張成龍) 허억(許億)삼씨를선거하야불일간 경남도당국과 김긔래씨에게 진정차로출발하려라한다

後援會組織코 無産生徒庇護
◇…수업료를대납하야주다 大興普校學父兄들이

【寧遠】 평남녕원군대흥공보교(寧遠郡大興公普)에서는지난이일 후원회를 개최하엿다는데대표 삼십여명이모여 결의한바에의하면 근년는 살인적불경긔로 본교도오십여명이나 수업료를지불치못하여 교문을 나가게됨으로 후원회에서는 이아동의수업료를 물어주게 되엿슴으로일반부형들의칭송이자자하다한다

去益熾烈한 貯水池反對
경찰은계획을미연에방지 當局의編調를非難

【寶城】 긔보=전남보성군겸백면양정저수지(全南寶城郡兼白面良井貯水池) 공사반대운동은 거익치렬하여간다 지난음력추석날 지주대표로부터 득량간척사무소(得粮干拓事務所)를방문코 지가지불을 또한요구하니총독부의 경영도 안임에도불구하고 총독부의예산관계로 아즉지불나는 명령이 잇슬뿐더러 수업나는 사월까지에 지불하기를 말하되만일하등의 보호한답변을 할에십사시켓다고하고 도라와 시긔를해결짓기까지 또다시 공사를중지하기를기다리엿스나 여전공사만을 진행함으로 그들의 무리횡포함과괴만으로 자못소유권을 영영빼앗기게될 념려도 순박한지주들도 감정는날로 날카러와드되여 봉긔하게되엿나 시월오일 조조로부터 식당을 둘러메고미리준비하여둔 숙소로 출동하야공사장을 필사적으로 수비하라고 동원하든차 이급보를접한보성경찰서에선 미연에 방지코저 신전(神田)부장외 수명이 출동하야 해산을식키고 머뭇바태괴최동식(朴泰瑛, 崔東瑛)의삼인을검거하야 고교 서장으로부터 엄중히 설유하고 귀환 식키엿다는데 당국으로부터 민중돌맥항합이 예사이지만 일방에편벽된 조정만음 합에 일반의비난이 자자하며지주의 불안과민원이 창천하여잇다 압흐로도여하히 전개되여엇지나해결이될가에일반 더욱더욱주목된다

組合費未納者엔 採伐을不許可
◇寶城森林組合서

【寶城】 엄동설한은갓가와날은치워감에 연료의준비들 하게되나 때는도수어비하야 일시농가는한가함을 리용하야 벌채을하게되면요히 삼림조합에대한불평이 자자하다 전남보성삼림조합에 선조합비 미납자에게벌채허가를 내주지 아니한다는데이는조합비 증수방책한 조건부라는데이러한불합리한정책에일반의 만원이창천하다고한다 추수긔는 임박하야 분망하여갈년더러 삼동에밤시어먹을 나무조차준비를 못하게된 이농촌의정향을현찰하야 주민의곤난을 주지안토록 속히허가를 하여줄바이라고한다

共明學院曙光

【水原】 석포리 공명학원(共明學院)이 개학이래로 교실이협착하야 여러가지로 곤란을당한다함은 긔보한바니와 그후도당지 차병훈(車炳勳)씨외수씨의열렬한 활동으로 동학원건축긔성회(建築期成會)를조직하고각동에동민대표(洞氏代表)로 좌긔제씨가선정되엇다한다

準備委員代表車炳勳 同朴勝日 陽村代表車仁圭 利物里代表朴勝福 彌金海 돌소지代表金學同 金道順外諸氏

井戸附近掘鑿을 洞民一致反對
동영전긔회사서굴착하는것을 洞民大會열고決議

【統營】 동영읍신정(新町)에잇는우물은 녯날부터신정명정리길야정(新町 明井里吉野町)일대 조선인주민는몰론 전통영조선인은 거의음료수(飮料水)로사용하야오든터인데 돌연 그우물북쪽으로 약십간거리의 수맥중요점(水脈重要點)에다대흥전긔회사동영지점(大興電氣統營支店)에서는그회사 공장의소용하기위하야 그회사구내에 약삼십오척(約三十五尺)의 동범(水脈)을굴착하고저 이삼일전부터 착수하야 방금공사를 진행중인데 그부근동민들은 그에대하야 사리를위하야 공중무시하는 그회사의 태도를 삼척동자까지 비난함과 동시에 재삼굴착페지를 호의로 권고하야도 종시듯지아니하고 여전히 공사를개하야 필경 지난오일밤늦시에신정동사(洞舍)에서동민삼백여명이 집합하고 회사측의그비행(非行)을 솟어구비난하다가 동민일동이 단합하야싸그굴착을 방지하기로하고 즉석에서 위원이십인을 선정하엿는데 그중에서십인은경찰서(警察署)에 민당국(民當局)에 항의(抗議)키로하고 남어지 십인은 현장에서 직접행동으로 그굴착을 방지하기로 결정한후동시일시경에 해산하얏는데 조선인주민은 누구할것업시 회사측에대하야 사리를 도모하고져공중을무시하는 그비행을 극도로비난하는중이며 동민들은 필사적으로그에항쟁중이라한다

洞民某氏談 萬一그굴착을그냥두어서는 우물에물이말나지게될것은淸치못한반면 生活化된것임니다그우물는 統營의歷史가始作됨과同時에 生起인것이니 萬一不然地그와 肩行終息될것임니다 웨그러니까면그우물은 過去幾百年을나려 오면서朝鮮人住民은먹지안는 사람이업스니 우리에게는 업서서는안니될至重한우물임니다 그러고물의優良한點에잇서서 酷旱일시라도 한번도 涸渴되여이한번도 업섯슴니다 水脈업는물만먹어야될處地되 우리에게는絶對로必要한것이니엇더한理由와命令이잇슬지라도우리洞民은死를同하야朋黨을뭇하도록抗爭하려함니다 會社側에서는警察當局에서許可를밧엇다고하나 그것은믿지 못할이만안니라 萬一警察當局에서그가虛妄이 잇다고할지라도우리는 끗까지싸워서그것을取消하도록할決心입니다 云云

二百組員騷動
海苔漁場問題로 무마하려간서긔까지감금해 莞島海苔紛糾事件

【莞島】 완도군신지면대곡신리(新智面大谷新里) 당리주민사이에는 년년에 해태양식어장경계분쟁이 끄넘업시 잇서오나가 지난구월중해태발을 막을때에 또다시쌍방이폭발되여 서게가지내도록 쌍방이 발을막지못하게됨으로 동군 해태어업조합에서는리사산긔(山崎)외직원수명이 당시에출장하여 여러날을두고 조정에노력하던쇠에 분케에해결은 고사하고 조합원는조합의해결에 불만을갓고 출장중이던 리사산긔외직원에게 폭행을하려함으로 이에 공포를늣기고 동사건에입회하려갓든 경비선으로 몸을피하야 조합으로온후다시서긔임정현(任鼎鉉)외수명이 조정차출장하엿든바 조합원 일동은 출장한서긔를 일시사금(私禁)을하든 놀방하고 고만조합으로 도라온 그외의새벽조수(潮汐)에대곡리 조합원 일동은 분쟁이 해결되지안는어장에 발을 막어버렷슴으로 신리조합 일동은 이해여명은 할수업시 여러척의배를타고 구월이십구일에 조합에쇄도하여 대혼잡을이룬쇠에 동군 수산회긔수와 조합원수명과 경찰관이당지 출장하여 협의조정한결과 지난 이일에야 신리조합원은 양보로 겨우해결은 지엇다는데 해태발 막을 시긔는 느지감으로 량리경계를 대개정하고 래년에는 시경게선확정측량을 하기로 된것이라고한다

平壤騷擾事件
首謀者豫審遂終結 五日平壤地方法院서

【平壤】 칠월소요사건피의자도오일에심종결을 보게된 김봉익(金鳳翼)(三○)은 면서긔(面書記)까지지낸자로작년삼일간평양에와서는 일정한 직업도업시시내를 배회하는자로 칠월오일오후삼시경에 폭동의 선두에서서 황금정(黃金町)중국인자전거점(中國人自轉車店)조복래(曹福來)외집을습격하여 동인을××한후 다시 발걸음을돌녀 가마공장(釜工場)영성공(永盛公)을습격하야중국인두명을 박×하엿고 그의일아츰에는 다시구시가로향하여 겸합성(謙合盛)을습격한후 포목품(布木品)을 산부도로에 끄내여던젓고 그중에서쪽이넘은 것을취하여 엇던녀인의월자(月子)로서 『동지여게서들은하자 동지여 총동원하라』『동지는남녀를 몰론하고참가하라』『타도중국인(打倒中國人)』등을 외치며 큰긔를 세운선두에서서 칠성문(七星門)을 향하여진군하든중신창리(新倉里)에서운전수리석근(李錫根)이가운전하는 『추럭』을정거식히고 큰긔를 자동차에세운후 평주경관리렬해잇는 한복판에서무인지경가티통으로 서으로피비린내를발하면서날뛰며긔림리(箕林里)중국인제면공장(製麵工場)을습격하여중국인중배여명을×해코저하다가경관의발포로드되여해산한사건이라한다

▲鳳水又實院의美事

【麗水】 려수우실의원(麗水又實醫院)에서는 금번에 스물다섯해나되는 봉사두사람을 눈을뜨게하엿는데 그자세한말을들으면 전라남도 려주군본양면지산리(麗州郡本楊面芝山里)에는 림덕만(林德萬)씨와화순군서면영남리(和順郡西面榮南里)에는조종석(趙鍾錫)(三○)두사람을 무료로수술하야 어둔눈을 뜨게되엿다는데 원장(院長) 김상룡(金相龍)씨는본래 경남남해(慶南南海)에잇슬때에도 수십년간동정남녀의 눈을 띄웟나하며 일반사람들은 어번뷰로 무장남녀의 눈을 띄웟나는말을듯고 칭찬는들은이어니와 신긔하다는한이야기꺼리가되엿다고한다

農民울리는 咸悅의支拂命令狀
하로二百五十通의記錄

【咸悅】 염천에비지땀을흘려가며지은농작물의청수긔가되시기들리용하야 일반채권자들은 각채무자에게 지불명령신청(支拂命令狀發送)에 분망한터로실지를조사한바에의하면함열우편소(咸悅郵便所)에서만 최고이백오십통식이나 배달되엿다한다

高敞의農作 五割減收豫想
移秧期부터災害로 【農民의嘆息이놉허】

【高敞】 전북고창군(全北高敞郡)은모내기가 느젓스며긔후가 류예업시찻것고 바람의 재앙이 적지안햇든바로큰삼사중의재변을거듭지든 고창농민는 실수확을예상하든바이나 오할이상의감수를 보게되어 농민의 탄식은 놉허간다 느진벼종는 곡식이익지을안코 그대로잇다하며 삼동겨울압둔 농민들은 건전궁리에 잇다고한다

江陵公普火災

【江陵】 지난이일오후네시경 강릉공립보통학교표본실(標本室)마루밑에서불이발화되여 대소동을연출하든바 낫참소방대의총동원으로진화되엿는데회화약용품우로 위시하야 고기(古器)유리창마루칭이다소파손되여 손해액이 약삼백원이 된다는데 발화원인은 아즉 자세치못하나 담배불에 그리 된듯하다고한다

利川서教育功勞者表彰

【利川】 시례부리(施禮佛理)양은 령국이십팔세에 선교사명을띄고 수만리 조선에 와서 이십오년이란 긴세월 동안 교회와 학교유치원을 위하야 몸을 밧치고 마음을 우려오는양은 칠십여원의 거액을들여 양정녀학교(良貞女學校)를 증축하고 사년제를 연장하며 리과(理科)에대한도구라든가 유치원의대한 모든시설을 영속적(永續的)으로유지시케됨을따라 양의 감사한뜻을 표창하기위하야리천유지일동(利川有志一同)과리천유치원자모회(子母會)주최로 오일오후일시 리천읍내중리교회당내(中里教會堂內)에서 양의이십오주년긔념축하식(二十五週年紀念祝賀式)을 성황으로 거행하엿다는데 양은 오십일세이나 얼굴에 주름살하나 업시 원긔왕성하게 한미소리들따라 농년하자신현태(申鉉泰)군수의 간곡한 식사가잇슨후유치원생의률동과민원숙(閔元淑)양의경리랑독과 양정녀학생의 합창이잇섯고 긔념품를 증정하엿는데 양은애낫한 조선의복을착하고 은신선로(銀神仙爐)와紀念品를깃분낫으로받엇다 그후 조덕환(曹德煥)씨에의미실상한 녀사와유의가주명긔(朱命起)녀사에 독장이웃나고 양의간단한답사로 긔념식을 무사폐회하엿다

親兄弟싸홈끗헤 아우가結項自殺
◇추석술먹고주정하다가 蔚山郡下의蕭墻變

【彥陽】 경남울산군중남면교동리(蔚山郡中南面校洞里)강을선(姜乙先)(三二)의형제는술을먹고 싸우다가 필경 그아우가밤중에 목을매고 죽엇슴으로 인동리사람들이 큰소동을닐으켯다는데 이제그내용을 조사하면 긔괴자살한강정선(姜丁先)(二四)은일즉이가세가 빈궁하야 남의집머슴사리를하다가 추석이되여 자긔삼촌(三寸)동리강석곤(姜石坤)의집에단이러와서 역시 남의집머슴사리를하는그의친형강을선을맛나 지내게되엿는데 지난 이십구일저녁에는 둘이다술이취해서 향교(鄕校)안에잇는박의갑(朴義甲)의집에서 서로꼼고차고 싸운것을 동리사람들이 말녀서별일이 업섯는데뜻밧게그아우정선이가그날밤십이시경에 향교뒤에 잇는 솔나무가지에목을매여 그와가티 죽은것이라한다

陰城沙丁金鑛開鑛
黃金夢꾼들의狂舞曲

【陰城】 세계적불경긔는돌고돌아누구를 막론하고 엇지하얏스면 호경긔속에서 죽항금속에서 놀어볼가하는이때 충북음성군사정금광(忠北陰城郡沙丁金鑛)은지난사월중림재원(林在元)씨가 광맥을 발견하야즉시 당국에출원하얏다 함은긔보한바와 갓거니와 그후시굴(試掘)에서시굴을 거듭하야보앗결과 그성적이 매우양호하야 함유량(含有量)이 이십관한포에 칠권(六錢)내지칠권(七錢)이라하며 광맥이 일척오촌내지이척이며 산맥(山脈)인데 대고로 금이만히잇는바 그광산은부용산맥(芙蓉山脈)인데 천관사지 칭행하던산인만치 황금몽에 행진육하는호광가들은 그허가됨을 손곱아기달이던바 지난구월중에 비로소당국에 허가가나와 광수인림재원씨는 준비에 분망하던바 준비도거의다되고하야오는십월십오일개광식을 성대히 거행한다는바일반광산가들은만히참렴하야주기바란다한다

森林主事가 老婆를亂打
경찰에고소제긔

【慶州】 경북경주읍내삼백오십이번지에사는강맹원(姜孟元)(六○)은동군삼림주사로잇는박모를 지난이일에 당지경찰서에 상해죄로고소를 제긔하엿는바 이제그자세한 내용을 탐문한바에의하면 전긔 강맹원의 모친 여명동(余明洞)(?)은 두부장사를하여서 식구가 근근이 생명을 보존하여오든바 지난팔월삼십일 오후륙시경에 전긔맹원의모는동읍하람리(下嵐里)삼탑주사의 자택을방문하고 두부도 팔고 전일외상도바돌려고 하엿더니 전긔삼탑주사의처 김것녀(二○)가나와서전일에도가져을빗차게멀어서 안사겟다고 하기에 그러면 전일외상이나 달나고하니 전긔김씨는 가격이고동하나 일전을감하고 삼전만 바드라고 하면서 십전을내여주자 두부장사는 이후는 삼전에팔지라도면 거사신것은 그럴수업다고 하면서 칠전을거슬러주엇드니 전긔김씨는 두부장사를붓잡고 일전을더내라거나 못준다거니 하면서싸홈한후 그아들되는 맹원에게말하엿드니 맹원이는 즉시삼탑주사의집을 차자가 그리유를 질문하게되자 전긔박씨는 불문곡직하고 맹원을구타하여서 치료 오월간을요할 중상을남엇기때문에 전긔맹원은즉시 의사의진단서를첨부하여고소를제긔하게되여지난이일에는 원고의 심문과증인심문까지잇섯다는바일반은 이사건이엇지 될는지자못 주목된다더라

怨恨으로放火
孟山에서생긴怪變

【平壤】 원한(怨恨)으로인하여방화한사건이 맹산군관내(孟山郡管內)에두건이나잇섯다 맹산군 맹산면하부리(下部里)백홍국(白洪國)(三○)은지난구월이십사일 오전한시경에동리장봉준(張鳳俊)(三○)의 집에방화하여집한채를 전소케한후 소한머리는타죽엇고 피해자의 가족 노덕필(盧德弼)(四九)은 화상(火傷)을밧아 치료불개월이상을요할중상을가하고 동시경찰서에 체포되엿다는데 방화한원인은가해자백홍국과피해자장봉준는삼년전부터 토지소유권문제(土地所有權問題)로반목하는사이가 되엿든원한을 풀기위함이라는바 총손해액은 삼백칠십원 이라고한다 맹산군봉인면 송남리(孟山郡封仁面松南里) 리영렬(李永烈)의이남리승수(李昇壽)(二二)은 양천대금(養天代金)문제로 동시 류문홍(劉文弘)과 시비를한후 구월이십사일 밤중에 고의원인이십오일에는신탄절취 류문홍의집에 방화반소케 하엿지 홍순길(洪順吉)(三○)의집에방화전소케하엿고 이십륙일밤에는동시손학회(孫學會)(二四)과역시신탄절취한 문제로 실책당한 원한을품고서 동인의집에 방화하여 전소케한것이 판명되여소관양덕서에체포되엿다고한다

組合長等總辭職
理事辭任問題로 조합수입이적다는것이원인 望祥漁組의不祥事

【玉溪】 강릉군망상면어업조합(江陵漁組)는묵호항(墨湖港)부근 어대진(大津)어달(於達)삼진의 어업자로서 조직되엿는바 강원도에잇서 해산물로서도 이어조가 가장산액이 풍흔바인데 금년에이르러서는 지리한장마로 인하야 어조의수입이 격감되엿슴으로 화포(和布)의수입 예산이 천오백여원과 어업부진으로 공동판매수수료가 반감이나 되야 예산보다 지출초과가 되엿스나 부득이한 정세며 또한지출그것도 소멸한것이 아니고수입의가능덕는 잇스나 오즉당분간경과 회복의 긔회를엿볼 형편이엇섯는데 도로부터 부당지불초과라하야 조합리사 장중청(張中淸)의게 권고사직의뜻을 보엿든바 장중청은 먼저자진하야 사임원을 제출하엿슴으로 이소식을드른 조합장서병률(徐炳律) 감사 촌리우일(村里友一)두사람이도에가서 진정하엿스나 효력이업게되자 이에분개한 역원들은리사사임식키는 리유가 박약할뿐아니라 내재적으로 엇던사실이 잇다하야 당국의 부당한처치를 비란하고 조합장이하 감사와총대전부가사임을하엿다고한다

通川沛川里에 染病이猖獗

【歙谷】 강원도통천군학일면패천리(江原道通川郡鶴一面沛川里)일대에는 근래 장질부사(腸窒扶斯)라는무서운병이만연되고잇는 상태인데 벌서발견된환자가사오명에 달한다하며 일반은이에 대한만흔 주의가잇기를바란다고

漆谷의酒類消費
每年十三萬七千餘圓

【若木】 조선인의경제(經濟)는날을 거듭할사록 파멸의 길을 것고잇는이때에 경북칠곡(慶北漆谷)일군에서조선주(朝鮮酒)만군통계에 의하면작년구월일일부터금년팔월말일까지일년간판매석수(販賣石數)가팔천백석이요 판매액이 십삼만칠천칠백원이라는 놀라운 수자를내엿다 조선인의 농촌경제공황이극도에 달한이때에 술에대한이가튼현상은우려하지안흘수업다

居昌의農作
分減豫想

【居昌】 경남거창(慶南居昌)은 년수확십만석이상의 유수한산중농업군으로 금년도도작상황은 이식이딸컨빌며 딸십칠정보가증가되는 호칭적이나 리식마와 한평한긔후로 발육과장이다소 느진것과 여름이후의장이불량하여 군농회에서는 전년도보다 이할삼분으로 이만팔천석감수하며 평년작보다도 팔분감인 구만이천석배석의 수확을 예상하나 가북, 고제, 북상(加北高梯北上)을위시하야 여러면의 산중은 성숙이더욱 불량한중한랭한긔후가 계속되면 수확의여지가업슬곳이만허서 그곳주민은 매우불안중에 잠겨잇는중이라한다

◇居昌酒造定總及興酒會

거창군조선주주조조합(居昌郡朝鮮酒酒造組合)에서는 지난이십팔일거창진흥정에서정긔총회를열어 과년도의결산보고와 신년도의 세입출예산등을 결의하고이어리주회를열엇는데수상자는다음과갓다한다

一等 高梯面開明里 白南七
二等 馬利面末屹里 鄭斗相
　　 加北面龍山里 卞景植
三等 熊陽面老支里 愼寶晟
　　 南下面芝山里 劉炳璇
　　 邑外面鶴里 表鉉台

地方人事

▲安埼鏶氏(利川郡屬)七日下午入時接下浦三三五番地自宅에서別世

會寧市民紙鳶大會
時日 十月十一日(日曜)
場所 會寧一川邊
申込金 各人 一圓
申込場所 本報會寧支局과金剛貸店
賞品 一等廣木一疋·二等三圓·三等二圓
主催 朝鮮日報會寧支局
後援 會寧市民

第四回全鮮個人庭球大會
時日 十月十一日午前九時
場所 東萊高普코ー트
期限 十月十日午後七時外지
申請金 每組 壹圓
申請場所 朝鮮日報東萊支局
賞品 優勝旗及副賞
主催 東萊庭球團
後援 東亞、朝鮮兩東萊支局

金剛山探勝團募集
一、時日 十月十一日午後一時出發六日間
一、團費 每人當三十二圓
一、申請期日 十月七日外지
申請場所 長城驛又는本報長城支局
主催 朝鮮日報長城支局

長城讀者慰安拾栗大會
一、時日 十月十一日午前十時
一、場所 探勝洞探栗園
一、申請期日 十月十日午後六時外지
一、會費 金一圓二十錢(當時徵收)
一、申請場所 驛前三光商會
主催 朝鮮日報長城支局

東萊市民大運動會
時日 十月十一日
場所 溫泉場十草原
主催 東萊靑年同盟 東萊友同會 東萊少年同盟
後援 朝鮮日報東萊支局

第三回全江界少年蹴球大會
時日 十月十一日
申請 十月五日外지 友誠俱樂部로
選手資格 十八歲未滿
主催 江界友誠俱樂部
後援 朝鮮日報江界支局

平康市民大運動會
時日 十月十七日
場所 平康公普運動場
主催 平康體育會
後援 東亞、朝鮮兩支局

第二回大田市民運動會
時日 十月二十五日(陰九月十五)
場所 木尺運動場
主催 朝鮮日報大田支局
後援 大田體育會·大田勇進團

第一回靈巖市民大運動會
時日 十月十八日(陰九月八日)
場所 靈岩公立普通學校運動場
參加申請所 吳晩三商店·珍興洋服店·市內各自轉車舖
主催 朝鮮日報靈岩支局

讀者慰安 東村園遊大會
◇時日……十月十六日
◇場所……東村栗林
◇會費……五拾錢
主催 朝鮮日報大邱支局

한글講習會
一、日時 十月十四日부터一週間 每日午後四時부터同六時外지
一、場所 蔚山靑年同盟館
一、講師 權惠奎先生
一、聽講料 每人金一圓
一、定員 三十名(男女無制限)
主催 朝鮮日報蔚山支局

海州少年秘社員 檢事局으로送致

관계자네명모다출판법적용 白鳥會事件內容

【海州】 지난달이십는에해주경찰서(海州署)에검거된해주소년비밀결사(秘密結社)사건은그동안 해주서에서 엄중한취조를맛치고 지난칠일에 일건서류와함께관계자박덕만(朴德萬)(一八)김춘보(金春甫)(一八)오인섭(吳仁燮)(一八)오래환(吳來煥)(一八)동네명은 해주지방법원검사국(海州地方法院檢事局)으로송치되엿다 그들은 금년오월부터백조회(白鳥會)라는 비밀 단체를조직한후 메이데이를 비롯하야수차 격문(檄文)을 발하엿고계속하여 내용이극히 과격한삐라(白鳥)라는 팜푸렛트를 과관지로비밀히 발간하야 전조선각단체에 수차발송하야 모주의선전에 노력하다가발각되야 그와가티 검거를당한것인데 동사건의주모자는 박덕만，로서 출판법위반(出版法違反)에적용되리라한다

返還된郵便物이 發覺의端緒

◇……海州署檢擧內容

별항과가티 백조회사건은 지난칠일에 송국되엿는데 동사건이경관에게 발각된단서는 메이데이격문사건에도 해주서 에서는그들의 소위인물을모르고 범인을잡고저 애를쓰오든 터인데그들이 모지밖으로 발송햇든비밀출판물이 반환되자 동시에이것이 해주서의손에드러가게 되야그와가티 발각된것이라한다

東山學院職員 賣藥行商 敎室增築코저

시내동대문외 동산학원 직원일동은 동원실의협착을늣기고 이를증축키위하야 경비를엇으려고 매약행상대를 조직하여가지고 전조선각지방에 출장순회하기로결정하고 불일간출발할 예정인데 일반사회의 만흔동정을바란다고한다

平壤府第三期 市區改正決定

五大幹線新設

【平壤】 평양부에서는제이긔도시계획(第二期都市計劃)이명년중으로 완성되게되며 제삼긔도시계획(第三期都市計劃)은세우게되엇다 동계획은 소화팔년부터오개년계속사업으로동공사비칠십사만원은 국고보조 오할(國庫補助五割)지방비보조이할(地方費補助二割)평양부부담이할(府負擔二割)로실현할방침이어서 보조를신청하엿다 한다동계획의시구개정이완성된날에는 평양의 면목은 일신케될것으로예정선은 다음과갓다

가、上需里—普通門間
나、黃金町停留場—×町間
다、七七聯隊—西平壤驛間
라、靜海門—普通橋間
마、平中—普通橋間

戰雲臨迫한 拳鬪選手權大會

競技와參加의規定

新興運動으로 滿都의人氣를高潮시키는拳鬪競技를 더욱普遍시키기爲하야 本社後援下에 朝鮮體育會가主催하는 第一回全朝鮮아마츄어拳鬪選手權大會는來二十二、三兩日間 市內慶雲洞天道敎紀念館에서擧行할터이다 本大會의綱領과 競技及參加規定은다음과갓다

【大會綱領】

一、本大會는體育의精神과 拳鬪技能을奬勵함으로外目的함

二、本大會는 全朝鮮一般아마츄어ー拳鬪界에優勝權을決定함

【競技規定】

一、競技는 「本아마츄어拳鬪聯盟規則에依하야行함

二、優勝者를決定할階級은 左記八階級으로定함

1 풀라이 웨잇트(一一二폰드以下)
2 빤 탐 웨잇트(一一八폰드以下)
3 페 더 웨잇트(一二六폰드以下)
4 라이트 웨잇트(一三五폰드以下)
5 웰터ー 웨잇트(一四七폰드以下)
6 미 들 웨잇트(一六〇폰드以下)
7 라이트헤비웨잇트(一七五폰드以下)
8 헤 비 웨잇트(一七五폰드以上)

三、各階級의優勝者에게는各各本會制定(메달)로써表彰함

四、競技順番에五分이過하야도出場치아니한選手는棄權者로認定함

五、大會에綱領規定及審判命令에違反할時는退場을命함을得함

六、本規定에記載치아니한事項은一切審判規定에依함

【參加規定】

日 時 十月二十二、三日(二日)
競技場所 府內慶雲洞天道敎紀念講堂
申請場所 府內鍾路一丁目朝鮮體育會
申請期限 十月十九日까지
參加金 拾錢(每人)

召羅面事件 益益擴大

【順天】 전남려수군소라면장(全南麗水郡召羅面長) 신현평(申鉉平)씨와면민사이의불평은본시에 긔보한바어니와 그후소식을 듯는바에의하면 쌍방사이는 더욱험악하여저서 면장은면장대로 각방면에 자긔신변옹호하는가진운동을적극적으로하고 면민측에서도 점점악화되야촌촌마다신사(紳士),나농민들은하고，정처업고 정시업시혹십여명 혹수십명식 모히는대로대책을 강구하며 혹은격하자는론과 혹은축출하자는론 불신임안(不信任案)을내자는론등혹당국에다시 진정하야 당국의처치를촉청하자는론도 소라면일대는자못물론이 비등 곳곳이삼삼오오모히는대로 수군거리는 현상이매우 불미함으로 당시경찰은일반의 동정을 감시하며호상항정함이 더욱불안하야 일반은그들의태도를 주목하며면유력가(有力家) 권치와일부농민들대소인반이 총동원되는 면의불평은날방의초하사실이라한다 더라

正體모를 青年屍體 舒川水組池에

【舒川】 지난사일오전열한사경에 서천수리조합 소유인서천한기산면 원길리압 동리에잇는공동에서시체가 떠잇는것을 그동리사는부인의 발견으로 즉시본면주재소에 출동하야 조사를맛친후 삼엽만에 그곳에잇는면과주재소의 동정하에 매장햇다는바 그의죽은원인은 아직미상하다하며 나히는 대략이십세쯤되엿스되 어듸사는자인지도 모른다고한다

永興署依然緊張 兩青年又檢擧

사건은일체비밀에부처 數個月亘한檢擧風

【永興】 함남영흥(永興)경찰은 수개월 전부터 계속활동하야다수의 주의자를 검거한다함은루차긔보한바어니와또다시동군덕흥면백남리(德興面白南里)에잇는영흥농조원(農組員)주근수(朱近洙)외이인이 지난 사일아츰경관에게 검거되엇다는바 사실내용은 알수업스나 대개탐문한바에의하면농조운동에관한일인듯하다고한다

世界野球爭覇

5—1 카軍三勝 第五回戰에

【필라델피아七日發電通】월드·씨리스 第五回戰은二勝二敗의後今日當地에서擧行하야五對一로카듸날스軍이勝利하엿다

카軍	1	0	0	0	0	2	0	1	1	5
아軍	0	0	0	0	0	0	1	0	0	1

中等學校對抗 씨름大會規定

朝鮮씨름協會主催와本社後援으로朝鮮體育會共同後援으로第三回全朝鮮中等學校對抗씨름大會를開催할터이라함은昨報한바어니와이에關한詳細한規定은다음과갓다

◇競 技 場◇

第一條 競技場은障碍物이업는圓形의水平面으로하되그最大限은直徑七米突，最小限은直徑五米突로함

第二條 競技場의表土는細土와細砂를適當히混合하야二十糎의깁이로함(競技場은細土以外라도活動에支障이업스면無妨함)

◇用具及服裝◇

第三條 用具는「샅바」와「띠」의兼用으로長七尺半되는廣木의一幅을三尺廣에 互相締結한「샅바」는二件을使用함 「띠」는廣木의半으로함

第四條 服裝은「샅바」만使用하되大腿의十分之八을나려오는輕快堅實한運動服을要함

◇競技者及後補者◇

第五條 團體競技에는一團人員을五人으로하고其中一人을主將으로定함 但此에二人의後補者를置함

第六條 後補者는元選手가負傷或은不得已한事故에依하야競技치못하고退場할境遇에交代함을得함後補者는競技場에入하기前에記錄員에게號番及姓名을報告하고主審에承認을受함

第七條 競技者는下服左後에番號票를縫付함

◇任員及任員의任務◇

第八條 任員은主審一人副審二人記錄員二人으로함

第九條 主審은競技의審判에關한一切의權限이有함으로써最後의決定權이有함主審은競技의每判에勝者의番號를呼唱함

第十條 主審은條文에업는모든事件에對하야決定할權限이有함

第十一條 主審은勝負를決定하고競技終了時各個의得點을發表함

第十二條 主審은競技者의競技精神에反한行爲에對하야一回의敗者로認定하고又甚惡하면除斥식힐權能이有함 但審判上異議가生할時는副審과相議하야決定함이可함

第十三條 副審은競技에妨害되지아니하는適宜한場所에서兩競技者의行動을敏速히觀察하야主審을補佐함

第十四條 副審은競技場外로圓의直徑延長線上의兩方에對坐하야主審을補佐함

第十五條 記錄員은競技場後方에坐在하야競技의進行狀況과勝者의番號姓名과其他本競技에必要한事項을記錄함

◇試 合 法◇

第十六條 競技者는相對한圓形內에直立하야敬禮함이可함

第十七條 競技者는競技場內에入하야一分間以內에始技함을要함 各判의中間時間도亦同一함

第十八條 「샅바」는右脚에씨고「샅바」에付添된一條布를左側腹으로腰를週하야前方臍處에兩端을分明히相結함이可함

第十九條 競技者는競技場中央에서敵과約三尺距離로相對하야氣合姿勢를取함

第二十條 氣合姿勢를取한後主審의指示에따라서互相間右肩을相合하는同時에左腕을(肘關節以下)샅바에揷入하고右手로腰部帶를把執하고靜立한後主審의始技信號에따라始技함

◇反 則◇

第二十一條 主審의始技信號以前에敵을勝코자함은反則이되는故로二回以上을犯할時는一判의敗者로認定함

第二十二條 不正한氣合姿勢로서自己右脚의(샅바)를自執하고敵이(샅바)를揷入하는것을妨害하거나防害할時는一回의負者로認定함

第二十三條 主審의始技信號後膝以上의身體의如何한部分이라도먼저地上에接觸될時는敗者로認定함 但敵이仰伏頭鎖의될時에勝勢로서體가敵體의上部에浮在하고身體의如何한部分이라도먼저地上에接觸되는境遇는此限에不在함

第二十四條 兩競技者가仰伏俯伏이되여身體의一部分이同時에地上에接觸될時는俯伏者를勝者로判定함

第二十五條 競技中에敵의頭髮或은顏面에故意로觸手把執할時는反則으로認定하고此를犯한者에게敗負를宣言함이可함

第二十六條 非紳士的罵動精神으로敵의危險을打擊할時는反則임으로此를犯한者에게敗負를宣言함

第二十七條 敗負한後仰伏하야故意로敵에게害를加할時는其의競技를不許하고退場을命함이可함

第二十八條 以上審判規定으로勝負를判定키難할時는其競技의結果는無效로決定하고更히試技함이可함

第二十九條 審判部의決定은最後로함

第三十條 團體씨름에는抽籤으로番組를決定하야「토ー나멘트」式으로最後까지相演케함

第三十一條 各競技의勝負는三判兩勝、決勝戰에는五判三勝으로함

(但)團體競技는三判兩勝으로함……(完)……

高麗革命黨員 李東求氏出獄

五個年만에

【大邱】 고려혁명당(高麗革命黨)사건의수범이소(而笑)一名李東求)(三)씨는일천구백이십칠년에하루빈에서체포되여징역(懲役)오년의형긔를바다신의주형무소(新義州刑務所)에서복역타가 거년구월 이십륙일에대전(大田)으로이감(移監)된후로중병에걸이여이래병감(病監)에서신음타가오개성상만인지난칠일조조에출감(出監)되엿는데극도로수척한 씨는출옥동시에 부축되여 당시삼성려관(三星旅館)에서장시간휴양한후동날오후세시대전(大田)발남행렬차로상경하엿다한다

德池江工事場 百餘人夫盟罷斷行

열두시간로동에임금불과 이삼십전이라고인상을요구하여 低劣한勞賃에憤慨

【高原】 함남고원덕지강사방공사(德池江砂防工事)는그동안에착착 진행중에 잇는바이공사장의임금이 불과이삼십전 내외간이고 또로동시간은 대개십이시간이 되는데이에 불평을가진동공사장의 제사선급제구선(第四線及第九線)의인부백여명이지난오일에 임금인상을 요구하고겸속파업을단행하얏다 고한다

讀者慰安의 拾栗大會開催

大邱支局主催

【大邱】 짓터가는가을날! 하날는놉고 말조차살지는 가을날에본보대구지국(本報大邱支局)에서는 친애하는 독자제위의가정에 엇더케하면 조그만한가을의행을 나우어드릴가하야 오는십륙일(음력구월초륙일)금요일에부외동촌밤숩(東村栗林)에서독자위안원유회(讀者慰安園遊大會)를열고 밤줍기와그타여흥으로 자미잇는가을의 하로를독자에게 드리고저한다는데 회비는 오십전이며 독자들의편의를보아 부인반과 남자반을따로 (다)도하게되오니 될수잇스면 침울한가정을 하로날을 명랑하게 하날밋 새소레를소래 고요히흐르는들판으로 모혀주시면 도라갈시에는 밤만되는 제공하겟스니만히참가하시기를바라며상세한조건은 본지국에 문의하기를바란다고한다

問題의水谷公普

位置移轉決定 긔지대금천원을적립하고 慶南道當局承認

【晋州】 진주군수곡면수곡공립보통학교설치긔성회(晋州郡水谷面水谷公普校 設置期成會)에서는동교위치문제로면민대회를열고며중의 의사를여나 일개재벌의사측에 의하야 학교위치를면될우인산간벽지에결정되엿슴으로 당지면민 사백여명의서

詐欺한돈으로 호석商經營

結局發露被捉

【平壤】 경성부락원동(京城府樂園洞)안종락자전거상점(安仲洛自轉車商店)사무원 오유현(吳裕鉉)(二三)은 리상란(李相蘭)(二九)과공모한후 경성황금정(京城黃金町)고가(高居)자전거상회에가서 안종락자전거상회의명의를빌고 자전거와 부속품오백여원을 사긔하여가지고 평양에와서 권괴물품전부를 파려가지고호석장사(胡餠商)를시작하려다가 독원방광양서에 체포되여취조를밧는중이라한다

國境奬學會創立

英材養成코저 유위한청년에게학자제공

【新義州】 영재(英材)를기르자더욱남에뒤어나는자조와인물을가지고잇슴에도불구하고학자업서 공부못하는 수재를엇더한방법이던지 기르자 하는요구와필요를신의주부(新義州府)에거주하는 일반유지가 늣게온지오래다 이것을실행하고저 전부터면면유지가 알선하여오던 결과금번국경장학회(國境奬學會)가창립되어 아래와가티 임원이선거되엇다 이회가 유위한청년을가리고자 생긴회인것만큼 그회원비는전부회원이부담하기로되엿는데

年六月負擔 普通會員 年十圓以上百圓以下贊成會員 年五百圓以上五百圓以下特別會員 年五百圓以上名譽會員

으로제정하야 이에찬성하는회원을 평북전반과 안동현에서대대적으로 모집하야 그회의취지를철저케 하고저 하기로하엿다 한다

執行委員長金基瀾 執行委員 崔昌朝 卓昌河 崔允鼎 沈源河 李龍治 鄭元燮 宋濟元 書記金炳洙 蔡廷鎬

그동안 모집된금액과 출자자씨명은다음과갓다

▲五百圓金基瀾▲三百圓張驥植▲二百圓卓昌河▲李龍治▲崔昌朝▲崔允鼎▲金璽基▲李錫子▲五十圓沈源河▲宋濟元▲三十圓鄭元燮

埋立工事타가 五名重傷

경남장항서

【舒川】 지난륙일오후세시경에 경남선장항리삼택조 매립공사장(三宅組埋立工事場)에서는작업중 산이무너저서 로동사오명이 중상을당하야 목하치료중에잇스나 생명에는 아무렴려가업슬뜻하다하며 권괴 삼택조공사장에서는 지난달 이십오일에로동자한명이 즉사를한일이 잇다하며 권괴공사를 청부한김청식(金顯植)에 대하야 일반은비난이 자자하며 일반에말을들은바에의하면 권괴 공사장에서는로동자가 만히죽고 이번에도일시다첫병이나 중상을 당하얏승은무엇을보는가 설비가불완전한탓이라고한다

平南赤字補塡策 普校七學級整理

교원대이동도잇슬터이라고 小學校側은無異狀

【平壤】 평안남도에서는국고보조가 약삼만원이나 감액되엿고 그중에서도 교육비관계(敎育費關係)의것이 약오만원에달하엿슴으로도학무과(道學務課)에서는 여긔에대한 보전책(補塡策)으로 일본인학교는그대로내여버려두고 학교수와 학급수(學級數)가 갓득이나 부족한보통학교의칠개학급(七個學級)을정리하기로 되엿다 는데 학교명은 다음과갓다

▲成川郡別倉及德岩二普校各一學級▲江東郡三登普校二學級▲江東郡瓦溪普校一學級▲价川郡价川普校一學級▲陽德郡陽德化村普校一學級

이상륙개학교에 대한 칠개학급을정리하엿는데 이로인하여 팔천사백원이 정지가되는 현업으로단지개천보통학교(价川普通學校)만은 일학급을증손하게되엇다 따라서교원(敎員)의 대이동(大異動)이근일시행될모양이라한다

機業傳習所修業式

【新高山】 함남안변군위익면내평리 양잠긔업전습소(咸南安邊郡衛益面內坪里養蠶機業傳習所)에서는 그간오개월동안약간의긔업을 단련하야 지난오일에제오회 수업식을 그전습소강당에서 거행하얏다는바 수업생십칠명이라하며 우등생은 엄양옥(嚴良玉)양이라한다

天氣豫報

晴一時曇

高氣壓은支那北部에서朝鮮으로擴大되고日本海에는低氣壓이잇서晴曇相半하야昨日은江原道에小雨가왓스나昨日은天氣가良好하고아츰연출다

昨日 氣溫 最高 二六度五 最低 一六度四

第一回全朝鮮

아마츄어拳鬪選手權大會

二十二三兩日於天道敎紀念館

【申請期日】 十月十九日午後七時까지朝鮮體育會로 (參加金每人三十錢)

【選手權種目】 풀라이、빤탐、페더ー、라이트、웰터、미들、라이트헤비、헤비의八種目

主催 朝鮮體育會

後援 朝鮮日報社

映畫時代

拾月特別號今日突現 定價十錢 送料六錢共

보라? 映畫人의總陣營을!!

◉푸로映畫運動發展에의要望……黃錫禹
◉文化映畫에對한愚見……尹白南
◉쓰ー벨ー트映畫記……朴一影
◉참피링의戀愛史……林霞
◉映畫批評에잇서서辯證法的方法……兪晄朝
◎올리욷드映畫王國解剖記……金聖春
◎푸로映畫의大衆化……金容雲
◎資本主及映畫同志에게……林優
◎우리映畫界에바라는몃마듸……李圭煥
◎映畫에對한着眼點亂記……崔貞熙

詩·小說·씨나리오·演劇
◇恐怖의映畫街……蔡槿坡
◇妖魔의指紋……南洋兒
◇달밤의무지개……羅濤香
◇祖國의愛人……李瑞求
◇上 京……徐光霽
◇喆洙의설음……朴淚月
◇눈오는밤……崔獨鵑

○○誌上映畫 ○○우리社名畫 ○悲戀의館兒 ○不滅의放浪者 ○最後의中隊
K孃의개종의魅力……秋靜香
銀幕의誘惑……柳影
曠野의聖詩……江南星
絕緣曲……孫貞華
억지나말것을……鄭紹影
感想의가을……朴嶸月

發行所 京城堅志洞九六番地 合名會社 映畫時代社 振替京城一一二三九番
支分社大募集 要二錢切手
本社紀念出版 朴淚月作 戀愛小說 鴨綠江을건너서 定價三十錢 送料共四錢 注文殺到
大人氣!!大歡迎!!內容豐富·口繪滿載

皮膚泌尿 花柳病科 京城安國洞安洞醫院(舊德濟病院跡) 醫學博士 吳元錫 診察時間上午九時ー下午八時 電光一五一一

男女補缺 生徒募集 京城府太平通 大漢門橫入 短期實業學校六個，卒業晝夜各科小中學卒業者無試驗入學卒業後就職紹介 願書締切十月十日學費每月二錢 京城實踐簿記學院

職業 遠近男女自宅에서되는永久有利特許應用의일 見本進呈 大阪市東區舟橋町文洋社總本店

말더듬이 重難한訥語도全治함 詳細書無料進呈 京城府長沙町六六番地 訥言專門正總院

●멍울스테도 趙膏藥이第一!

募集 男女社員募集(年齡不問) 穀物商品賣買 有價證券賣買 蓄音器販賣 其他女子有利事業 ●希望者는履歷書에返信料(參錢切手三枚)를添付하여付送하시면明細規定書無代進呈함 ●電話問議도不應함 地方代理店募集 代理店에限하야서도以上規定과同一함 京城府笠井町二丁目六十三番地 日華殖產社 電話光化門二三五六番 振替京城一九一番

世界에자랑할 宮田의自轉車 パーソン號 ミスター號 サンライス號 ギャエム號

▽宮田製作所는創業明治二十三年으로서我國自轉車製造의首組이며또한現在東洋에서最大最良의製造所입니다。一日五百臺其生產力은一個年十五萬臺一分間一臺로如斯한大量生產이良品을廉價로提供할수잇는所以입니다。▽宮田의自轉車는堅牢無比優美比類업는것이他車의追從을不許하는特長을갓고잇슴니다。▽販路는只今支那南洋濠洲南米印度阿弗利加等에까지잇서本邦製自轉車海外進出의先驅도되어잇습니다。
有名自轉車店에서販賣함 型錄申込次第進呈
東京荏原郡六鄕町 宮田製作所

價格型錄進呈 醫療器械 京城長谷川町 高野製作所 振替京城六八四〇 電話本局1226 611 (但病院醫師에限하야型錄進呈)

仁寺洞 朝鮮劇場 ◇파라마운트社特作 極樂島滿員 全九卷 監督레오·맥카레이氏 主演ー잭스·오키氏 / 實寫와獨唱映畫 / 次週는 巨人、放浪의王者、스위데이、몬테칼로、西部星影、다뷔、바드少將의極探險、러브파레ー드 予告

高等常設 團成社 電光九五九番 ●와너브러더特作映畫 大喜活劇 某重大事件 全六卷 토마스미안氏主演 / 大喜活劇 스키나의昇給 全七卷 美人投票一弟以上의珍無類爆笑劇 / ●유니버살特作映畫 喜劇名優 레지날드데니氏快演 突然到着된當當한名畫 / 變態綺想曲 항가리아狂想曲 全九卷 名匠 에릭포마이氏監督作品 / ●獨逸우파社超特作映畫 每夕七時始映 階上大人三十錢小人二十錢 階下大人二十錢小人十錢

大名篇 最後의中隊 全十卷 監督알드베ー르氏 突然今夜부터여러분의映畫殿堂이朝劇서對切하게되엿슴니다 ▲滿都諸氏의苦待하시든期待의名篇 ▲無聲映畫의最高權威!! ◇獨逸우파社超特作 ◇十月八日부터特別大公開 階上大人五十錢小人三十錢 階下大人三十錢小人二十錢

◇十月七日부터 突然珠玉的名畫封切 이러케當當한名畫을이러케갑싼料金으로보다

訂誤

昭和六年十月一日本報第三千八百六十五號第二面李守浩限定承認公告中來十一月二十八日은十二月二日의誤植임으로訂正함

英國再禁止影響으로 米國도金融界破綻
失業洪水와農工業萎縮
一般物價는暴落又暴落
大統領挽回策에全力

【華盛頓六日發電通】英國의金本位制停止가亞米利加에도直接的惡影響을招來하야株式商品市場은爭鬪的으로新安價를누르고農工業者의採算에났지안하며失業惡化其他不景氣는날로더욱現著이고資本偏在의弊는갈수록現著하야昨日本報에報道한바와如히大統領은數日의結果共和民主兩黨의上下兩院議員領袖等을白亞館에招集하고米國產業再興의計劃을熟議한바후大統領은此會合에非常한努力을하야外에强度의披瀝을가지게되엿나

緊急으로 資本五億弗
融通會社設立

【華盛頓六日發電通】世界의財界로부터多大의期待를가지고잇는후大統領의兩院議員招待經濟時局協議會는本日上院財政委員長킹氏等三十六名出席하야會議는深更에及하야白亞館內外는緊張한空氣에싸여고박게는數百名의群集이會議의結果如何를焦眉하고잇섯다 會議는十二時지내도록繼續한바會議後후大統領은발하되會議決定事項은左와如히쓰테ㅡ트멘트를發表하얏다

一、大統領은亞米利加銀行家에對하야五億弗의資產으로써全國的金融機關을設立하고現在聯邦準備銀行에依하야再割引이不能한資產의再割引에當하야如斯히停滯資產을擁하고銀行을救濟할것을要請한것

二、大統領은九月八日聯邦準備銀行理事에對하야民業銀行家를달내서休業中의銀行資產에對하야貸出을식히고또各地方에銀行委員會를設하야紐育銀行家와協力할것을要請한것

三、大統領은聯邦準備銀行의貸付를緩和하기爲하야同行貸付規定의改定을議會에提案할것

四、大統領은必要로認할時는大戰當時組織한戰時財政機關과如한一大融資財團의新設을要請하고資金은어더든지合法的이라면如何한貸出要求에도直히應諾할것을準備할것

五、大統領은農業者를援助하기爲하야政府에對하야聯邦土地金融銀行에의融資를擴張할것을要求할것

時局에對하야는國民의積極的으로團結的行動을要求한에至하얏다國民自己自身及自己의關與한利益의爲하야는右決意도行할義務有함과共히其決意에依하야經濟的安定의具體計劃을實例도外世界에示하야世界에希望과勇氣를與할必要가잇다

第二段의挽回策은 建築金融의打開
白亞館에權威者招議

【華盛頓七日發電報聯合】國內產業의再起를目的한후一버大統領等에對하야上下兩院頭袖等이贊意를表明함에滿足한후一버大統領은다시第二段策으로國內建築金融의硬塞打開에着手하엿다 卽米國內의建築發展을目的으로한金融을一層容易케하는方法을考案하기爲하야本日白亞館에有力建築家及金融等者의參集을求한바右會議에는現商務長官라몬트氏가議長으로參加하엿다

銀行家는一致로 大統領案支持
銀行業者大會決議

【아트랜틱씨티七日發電通】當地에서開催中의亞米利加銀行業者大會는六日夜華盛頓에서發表된후大統領의經濟振興에關한쓰테ㅡ트멘트에對하야協議의結果七日融資景案에全會一致此를支持할旨決議하얏다

紐育株式 一齊騰勢

【紐育七日發電通】후大統領의經濟時局救濟案의發表에따라今日紐育株式市場은諸株一齊히一乃至七弗高로되얏다利喰의賣문에取引稍緩慢하얏다相場는區區의商狀을呈하얏나又內外公社債도好影響을受하고內外債共히一齊히上伸하며日本公債도實質的에오르고其他歐洲外國債에對하야도需要는相當히만헛다

米運賃交涉 部分協定
全體的은決裂

穀物聯合會에서는七日午後四時부터京城俱樂部에서前日에引續하야幹事會를開하고鮮船同盟會運賃交涉委員과最後的運賃改訂交涉을行한바從來대로聯合會對鮮船同盟會의一本協定은決裂되고聯合會는各地에事情에應하야分裂하게되얏다卽釜山、大邱、群山、江景、鎭南浦、京城의各組合은鮮船同盟會側과의運賃協定을希望함으로此에는自由主義를主張하고仁川長項(忠南)는條件을持出하얏스나鮮船同盟會側는絶對此를認치안코聯合會로서의一本的運賃協定은遂決裂되것이다 그런데木浦、群山、鎭南浦、京城의各組合은鮮船同盟會와의運賃協定을希望함으로此船同盟會側과交涉한結果現行運賃六十三圓을六圓下의五十七圓으로하고割戾는從來대로協定成立하얏다此에依하야鮮船同盟會對穀物聯合會의運賃協定은遂分裂하기에至한바奧地는希望이有하면前記協定에加入하게되얏잇다釜山、仁川、長項도鮮船同盟會의船舶에積荷可能하나協定에加入안하야運賃은協定運賃보다高割되고割戾는勿論엇지못할것이다

米價調節키爲하야 政府百萬石을買上
所有米는隨勢賣却할터
七日米穀委員會決議

【東京七日發電報聯合】米穀委員會는七日午後一時四十分麥相官邸에開催町田會長以下委員出席하야町田會長의인사가有한後石黑農務局長으로부터諸般의報告를終하고左의諸問案을附議하얏나

一、今後米價가보당더最低基準價格으로下週할趨勢에有할時는調節의버문에日本玄米에對하야百萬石以內의買上을行할事

審議의結果「調節의버문에」의項에『時期를適치말고』로挿入하야滿場一致可決하고尙且買入時期並方法等은政府에一任하고同四時散會하얏다

米委員會
石黑局長報告

【東京七日發電報聯合】石黑農務局長은本日의米穀委員會에서大體左와如히報告하얏다

一、米穀委員會官制의改正並委員의異動

一、生產費의調查에關한件

一、家計費調查의件

一、政府所有米隨時賣却의件 本年七月十一日부터十月三日外지二十七萬六千餘石賣却하얏다

一、政府所有米의買替賣却의件 前回의委員會以後에對하야三十三萬石賣却하고昨年十月以降累計百五十六萬石에達하얏다

一、政府所有米의現在高二百三十七萬石

九月一日現在殘存米見積高千七百五十一萬餘石

一、米穀의輸入許可數量(暹羅等을除) 昨年十一月以降九月末日外지에日本五十石、朝鮮一萬一千餘石(但八月末日外지)臺灣無

一、輸入總高(本年九月中旬外지의)(單位千石)

外米輸入高	七二三
鮮米移入高	七五〇
臺米移入高	二、四三七

(昨年度에比하야二七一〇增)(昨年度에比하야二八〇增)

一、輸出及移出入

外國	一、四六九
朝鮮	一二八
臺灣	五
樺太	三三四

一、米價事情

一、籾及玄米貯藏獎勵의件

一、朝鮮米에關한件

一、第一回米收穫豫想高(旣報)

一、鮮米收穫高豫想

一、濠米一期作及二期作況

一、外米의作況 란군米良好 暹羅米減收豫想 中國米平年의六分作 滿洲米年보다多少의增收豫想 哇瓜米昨年보다一分六厘減

一、麥의實收 四十六府縣合計하면千九百十八萬石에達하야前年에比하야五分五厘의增收이다

第二回의 正貨現送
一千五百萬圓

【橫濱八日發電報聯合】正金銀行은八日午後三時橫濱出帆淺間丸으로第二回正貨一千五百萬圓을米國에現送하엿다

鮮銀利上
九日에發表

朝鮮銀行의利上은大體東京出張所의加藤總裁와本店松原理事의打合을終하고當局과의諒解도되야多分九日에는公表될것이다그리고利上은各種二厘로同業銀行에의最低一錢七厘는一錢九厘로될터이다

世界經濟의不利
獨社會黨增勢는
津島財務官談

【東京八日發電通】近近渡米의津島財務官은獨逸內閣總辭職並米大統領의經濟救濟計劃에對하야말하되

國粹社會黨等이나國民黨等이主張하는債權破棄國權擴張을有力히主張하기버문에今回의緊急令으로된것이다此事가直히英國이나世界의經濟界에非常한影響을及하리라고와말하지안하나決코好材料는아니다特히賠償問題의緊急解決을追하는것이다그리고社會黨의勢力擴大는外國債權이漸時不安하게될것은事實이다從하야國際經濟에도惡材料를提供하게되다후大統領의計劃이어되外지奏功할지疑問이다戰債問題에는觸하지안하나延期를거듭하게될것이다米財界도漸漸惡樂될것이다

朝窒鐵道買收

朝鮮窒素肥料會社經營에係한松……

磅安定策
英外相巴里行

【巴里七日發電報聯合】佛國政府側의確實한情報에依하면七日巴里에到着한英國外相레띵은佛當局과의意見으로英國의總選擧의終了外지磅貨를大約本日의相場程度에安定식힐計劃이有하다言明하얏다卽一磅貨를百法(約八圓)價에安定식히려는것인으로平價보도約二割減이다此에對하야佛當局은될잇는대로助力할것을約束하얏다

陸軍省整理
一千萬圓

【東京八日發電報聯合】南陸相은七日午後井上藏相과의會見에서陸軍獨自의整理案을作製하겠다고回答한바陸相은右會見後直時杉山次官小磯軍務局長을官邸에招致하고種種協議한바陸軍獨自의整理案은如左

一、省內의徹底的事務統合

一、東京警備司令部廢止

一、各要塞司令部를整理하고새로東京、大阪、北九州(小倉)에防備司令部新設

一、衆城本部를廢止하고其事務를本省에移管

一、被服廠、糧秣廠、千住製絨所의生材料廠「縮少」

一、軍馬補充部의廢止와內閣에馬政局新設

一、朝鮮軍、臺灣軍、關東軍의軍醫部、獸醫部의徹底的縮少

一、全國各地의聯隊區司令部를整理統合함

一、整理人員은將校以下工職職工約二千名

一、節約財源約一千萬圓

殖銀方針
財界推移를본다
矢鍋理事談

日銀利上과共히一般金融界는正貨現送의關係나通貨收縮關係로引締되야잇다그러나長期資金現行의年八分八厘는從此를引上할생각이업다唯金融의緊縮이異常하든지債券市場에大變動이발하지안는限動치안는다債券市場은七月以降에新規物이出하지안하나今後도몬저나올것이다殖銀은來年의際까지는資金에關한準備는充分함으로此점은업다고金融界의推移를보고잇슬터이다

預金利上과 乙種銀行

……廢止의旨認可하얏나右「限하야廢止」는……工事着加하이어工事中便乘便輸送하기로許可되얏다

鮮銀의同業銀行에對한割引日步는擔保와限度에依하야異한바最低는日步一錢七厘부터二錢以上의것이다그리고鮮銀이今回二厘의利上으로하더래도直히普通銀行에一率二厘를利上을實行할가? 그러면普通銀行의立場은現在에對하야鮮銀에再割을求하기보담定期預金吸收를有利로한다(定期의五分二厘는日步一錢七厘에當하야鮮銀의利上에對하야는益益預金의吸收를必要로하기버문에必然的에利上에依하야資金을吸收하려는傾向을生할預金利上의必要는乙種銀行側으로부터發하지아닐가하는見方가만다

郵便貯金預拂高

九月中京城郵便局取扱에係한郵便貯金은預入口數四千九百廿二口其金額十萬八千九百七圓拂戾口數二千三百七十八口其金額八萬五百五十二圓으로此를前年同期에比하면預入口數千九十六口減少金額은四萬一千二百四十八圓增加又拂戾口數十八口增加이나金額은七千九百十九圓의減少이다

預金部資金 運用委員會

【東京八日發電通】預金部資金運用委員會는來十二、三日頃開會五千萬圓의低資融通을初斷로總計約九千萬圓의資金融通을決定될터인바運用計劃案中朝鮮關係는如左하다

一、朝鮮籾米貯藏資金三百萬圓

一、朝鮮高利債借替資金

行整公債政策 與黨首相督勵

【東京七日發電報聯合】若槻首相은七日午後二時官邸에山道、……兩氏를招致하야行政整理公債政策及其他時局問題에對하야與黨의意見을徵하얏다此에對하야首相은十分考慮한다고答하고兩氏는辭去하얏다

專賣局擔當 記者團觀祭

專賣局擔當記者俱樂部員은來十一日(日曜日)을卜하야同局開城出張所에서朝鮮人蔘의耕作並製造狀況等을見學한後發하야秋季의開城府의一般的景觀을視察할豫定이다

獨逸失業者救濟 緊急令發表
季節失業激增으로

旣報와如히獨逸은多期가在邇함을따라季節的으로威脅을내이는失業者救濟에全國的으로苦杇을늣기고잇는데지난七日獨逸大統領은緊急令을發한바그緊急令에는左와갓흔失業者救濟策이包含되야잇다

一、當年失業者苦痛的關者에對한失業手當率을稍稍引上할것

二、失業手當의三分의一은食糧燃料等現物로써支拂할것

三、政府는都市郊外의土地를購入使用하야失業者를定住식히기爲하야土地使用契約을任命할것

各主要港에對한出入狀況은隻數에對하야는釜山의百二十隻을第一位로仁川、鎭南浦、木浦、群山의順位이다其噸數에對하야는仁川의十七萬五千餘噸을首位로鎭南浦、釜山、群山、木浦、元山等의順位이다

九月郵便貯金 千六百萬圓增

【東京六日發電通】遞信省發表九月末現在의郵便貯金은二十五億九千二百八十三萬餘圓으로前月末에比하야千六百六十五萬餘圓의增加이다

日本受荷主 移入組合組織

朝鮮米運賃改訂交涉第二日交涉開始直前大阪米穀商神戶米穀商東京廻米問屋組合代表를加하야懇談會를開하고其席上前記三團體代表로부터參考로意見을陳述한바三團體에서는今後受荷主組合(又는移入組合)을組織하고將來有力한船會社와契約하야圓滑을計할려고思한다고述하엿다此는鮮航同盟會와穀物聯合會와의運賃協定을同盟會側에有利히引導하려는牽制策으로보다

朝鮮簡易生命 保險支拂狀況

朝鮮簡易生命保險의本年九月中에對한保險金의支拂件數는三百八件其金額二萬二千七百五十一圓이다此內一年以內의普通病死에依하야保險金의一支拂을行한者百四十件其金額九百九十九圓二年以內의普通病死에依하야保險金의半額支拂을行한者百二十七件其金額一萬三千六百四十三圓傳染病又는災害에因하야死亡한者에對하야保險金의全額支拂을行한者四十一件其金額八千百九圓이나尙且昭和四年九月朝鮮簡易保險事業開始以來九月末外지一個年間에對한保險金支拂總數는三千八百八十六件其金額은二十一萬二千八百九十五圓八錢이다

朝鮮內主要港 臨時航路汽船

遞信局의調查에依하면昭和六年八月中에朝鮮沿岸의海港에出入한命令航路以外의汽船出入數는七十四萬八千七百七十六噸이다

振替貯金 高額拂認可

郵便振替貯金의拂出額은千圓에制限되여잇스나豫히高額拂出의認可를受한者는其認可의制限金額外지는一枚의拂出書로되는便法이有하나現在此高額拂出의認可를受한加入者數는三百廿六人으로京城貯金管理所二百七十三人釜山貯金管理所……

電話交換開始

全北茂朱는京釜線永同驛으로부터約七里의奧地에在한郡衙所在地로當地方에對한物資의集散地임으로今回此地에市內電話의交換을開始하기로하고十月十一日부터加入申込을受理할터인바加入者는約卅名의豫定이라고

馬政局新設 陸軍側意向

【東京七日發電報聯合】政府의行財政整理案으로農林省馬政局의廢止는軍部가一般馬政에關하야重大한支障을生하겟음으로陸軍省의軍馬補充部廢止와함께馬政局과軍馬補充部를合併하야一般馬政과陸軍의馬政을擔當할馬政局을內閣直屬機關으로創設할것을考慮하야目下農林省과協議中인바大體意見一致되면陸軍은外交涉을進行할터이다

東京公債市況

【東京八日發電報聯合】東京債市場正午氣配

甲號五分利	八九、九〇
第三回五分利	八八、八五
一回四分利	七四、九〇
二回四分利	七四、九〇
佛貨四分利	一二五、九〇
廿二年分	──
十七年分	──
十八年分	──
廿八年分	九〇、六〇

九月中의 金融槪況

【朝鮮銀行調査】朝鮮에對한昭和六年九月中에對한金融槪況如左

米 風雨關係를得하고厄日도無事히經過하야在米豐富의버문에相場는弱合하얏스나中旬에中國突發事件以來期米의反撥을來하야漸次落調를보엿다그러나下旬에至하야英國金本位停止의發表有하야株式市場混亂과一時恐慌狀態를呈하고期正米亦釣瓶落의慘落을演하얏나月末에至하야影響漸次傳하야도新米氣分을加하야保合에서越月

市勢	上旬	中旬	下旬
三等合格	一六、八〇	一六、五〇	一五、三〇

粟 日中事件惹起하야도產地는端境期에入하기버문에出廻僅少하야影響하는바업고當地亦期正米의低落으로賣行不振相場는釘付模樣을呈하야閑散裏에越月

市勢	上旬	中旬	下旬
錦	[illegible]	[illegible]	[illegible]
昌圖	[illegible]	[illegible]	[illegible]

小麥 期正米安、製粉安의商地不作이버문에安値에는賣不應麵子前에荷動이有하야外商內閑散

大豆 月初의前月暴落의反動高를보얏스나期正米續落과手持筋의脈氣投에依하야相場下押中旬은引續財界의不安에依하야續落하다가下旬、古大豆의入注有하야保合으로日本方面의越月

市勢	上旬	中旬	下旬
京義沿線	[illegible]	[illegible]	[illegible]
長	一〇、五〇	九、四〇	九、三〇

綿絲布 上中旬實需買行相當有하야도商氣는沈滯 綿絲安、日中問題、英國金本位制의停止等으로相場暴落하야先安金融關係의投物도現出하야

市勢와商況(八日)

人氣濃厚로買氣全혀不起續落

市勢	上旬	中旬	下旬
綿絲	二三、一	二一、一	一〇六、一
桂月	一三、一	一三、一	一二八、一

金融 以上과如히日中衝突及英國金本位制停止에對한諸物價混亂等의이有하야는現著히變動을보시안으로平穩經過因하야府內組合銀行月末帳尻는預金七九、三六二千圓、貸出八一、五六〇千圓으로前月에比하야預金百四十九萬圓의減少貸出百六十二萬圓의增加이다

株式 一張一弛
前場强調

前日後場高下이더니今朝取引地의强調를入하야東新百二圓五十錢인一圓四十錢高로寄하야八十錢大引大新은寄引不成五十七圓三十錢步로되하야七圓丁十錢鐘新은六十錢高로寄하야一圓七十錢에反落되後引不成京取는十三圓六十錢에寄하야同僚步가잇슬뿐이엿는데中貿買는京取八十枚鐘田道五十白井三十買松山五十新田三十新五十枚東新三十枚는可觀할手口無하고東新二百五十枚賣大林成滿立山各五十買松山百十新田九十이엿나

前場諸株步調

▲京取 一三〇一六〇一
▲鐘新 六〇〇一八〇一一
▲大新 五七〇一〇〇一
▲東新 一〇二五〇一八〇一四〇一八〇一

後場小弛

後場는東新은西日場의反落을入하야東新百一圓七十錢引一圓十錢低로寄하야二圓十錢에大引大新은五十七圓丁引一本京取는前寄不成十三圓七十錢八十錢步로六十錢大引其他는不成이엿다

後場諸株步調

▲京取 一三〇一八〇一六〇一
▲大新 五七〇一
▲東新 一〇一七〇一八〇一九〇一一一〇

氣迷彷徨相

環境의去就不良으로四面楚歌中에在안觀이잇는株式은日中衝突英國金本位停止等의大突風으로驚愕的崩落을演한後去三日東新九十圓〇錢을最低로反撥을示하야百圓關門을突破하엿다가日銀利上으로又六日初付와다시九十四圓에急反撥하엿더니低價에는依然買氣潛在한形勢로施則百圓에弁騰하엿나그러나周圍에軟材가尙多함으로高價에는低價買物을出하며新規買도加하는바이다

軟材에逆行高

前日은材料의一齊硬化와共히亂調를呈하는中에도高價를維持한바今朝에至하야는수틀株의二弗八分七反落을始하야米棉과綿絲生絲가다反落되엿스나株式은頗히頑强한商勢로逆行高를示하는

東新代引激減
買方繼續受株

前日諸株減少되니어今期도取新渡立山百五十受古野五百五十立山百三十新出百山口四十으로

株界六感

◇近日의諸材料는英國으로부터만히온나金本位停止에次하야昨日은또議會를解散하엿다고
◇來廿七日總選擧를行하리라는바現今에在하야는優敗를逆睹키不能하다한즉擧國一致內閣도名實이不相副
◇米大統領은다시經濟打開策을發表하엿스나前日의후ㅡ버ㅡ景氣를思想할時는此를過히信賴할은考慮할일
◇世界를爭覇하는兩大國이一方은弱材를造出하고一方은强材를醱出하니將來如何한結果에到達할가가注目處
◇何如間當分은大幅의保合으로利觸하고高價에賣하며低價買하는途覺主義가最上策일듯이策動하는모양이다그러나大體로環境이不良한즉高價에는어름同한는것보다逆張에妙味가잇슬것으로보는便이잇다

期米 俄然反騰
前場反高

昨後下放이더니今朝取地初付二十圓十二錢인十三丁反高를入하야當地는十七圓十二錢인二十二丁高로場을始한後阪地의理想强保를移하야九十錢外지繼騰하엿다가結局八十五錢에前場을止하엿다

後場伸惱

大阪十丁低를入하야十七圓八十二錢인三丁低로始하야二節八十八錢을最高로結局七十二錢에場을止하엿다

京城延
前場反騰

昨後暴落이더니今朝阪仁의反撥을따러十七圓五十五錢인四丁高로寄한後三圓八十錢外지續騰하엿다가結局七十八錢에高二萬六千九百石이엿다

上放後一呼吸

		寄附	大引	高價	低價
一回	十末	[illegible]	[illegible]	[illegible]	[illegible]
	十一中	[illegible]	[illegible]	[illegible]	[illegible]
	十一末	[illegible]	[illegible]	[illegible]	[illegible]
二回	十末	[illegible]	[illegible]	[illegible]	[illegible]
	十一中	[illegible]	[illegible]	[illegible]	[illegible]
	十一末	[illegible]	[illegible]	[illegible]	[illegible]
三回	十末	[illegible]	[illegible]	[illegible]	[illegible]
	十一中	[illegible]	[illegible]	[illegible]	[illegible]
	十一末	[illegible]	[illegible]	[illegible]	[illegible]
四回	十末	[illegible]	[illegible]	[illegible]	[illegible]
	十一中	[illegible]	[illegible]	[illegible]	[illegible]
	十一末	[illegible]	[illegible]	[illegible]	[illegible]
五回	十末	[illegible]	[illegible]	[illegible]	[illegible]
	十一中	[illegible]	[illegible]	[illegible]	[illegible]
	十一末	[illegible]	[illegible]	[illegible]	[illegible]
六回	十末	[illegible]	[illegible]	[illegible]	[illegible]
	十一中	[illegible]	[illegible]	[illegible]	[illegible]
	十一末	[illegible]	[illegible]	[illegible]	[illegible]

後場一息

阪仁小弛와共히十七圓六十三錢인十五丁低로寄하야細刻이다가結局六十三錢에止하엿다

正米 大體硬優

◇京城爆發＝日本米作第一回豫想이減少로一時硬化하엿더니前日은反落步調로되엿다가府米買上決定으로産地高價를待하고買惜하야出廻제無하고必需買氣는悄悄有하야氣配四十錢方奔騰도마ㅡ크三等十五圓五十錢四等十五圓三十錢假量을唱하엿다

◇仁川奔騰＝政府米買上으로各地清算高와共히氣配五十錢方暴騰하엿다三等十五圓十錢四等十五圓三十錢假量으로開하엿다

◇群山反騰＝入津二千叺을漸增模樣이나政府買上各地清算高는人氣良好氣配二三十錢方上放되엿스나依然入注不振하야可觀할手合이無하고丸七三等十四圓八十錢四等十四圓五十錢假量을唱하엿다

◇大邱保合＝政府의買上決定＝奧地에非常한刺戟을與하야賣惜態度로入津殆少地場手持側도日本淸算高로買進하야氣配上走하엿스나依然日本의商機無하야買手高値傍觀으로結局前値를保合穀良三等十六圓神力十五圓六十錢假量을唱하엿다

◇釜山續强＝奧地는政府低値防止로買進하야出廻殆少各地淸算의上放으로手持側强氣하야高値를主張하나期待하든日本入注도아직可觀할것이無하야大手依然傍觀으로市場을戢服케할뿐한手當無하고小口의地場消向商內뿐으로外商內三千四百三十八叺의賣買로穀良三等十六圓十錢無格十五圓三十錢四等十六圓十錢四十錢假量인十錢高로示하얏다

圖們西部線 訓戎穩城開通

圖們西部線延長訓戎穩城門二十四粁七分은其建設工事竣成에近하야愈愈十月廿日부터一般運輸營業開始의運이되얏다其新驛間粁은如左

訓戎	新設驛	
黃坡	(簡易驛)	九粁六分
豐仁	(同)	九粁六分
穩城		五粁五分
計		二四粁七分

株式

京城短期 (八日)

	前寄	前引	後寄	後引
京取	[illegible]	[illegible]	[illegible]	[illegible]
東新	一〇二五〇	一〇一八〇	一〇一七〇	一〇一一〇
大新	[illegible]	[illegible]	[illegible]	[illegible]

京取短期賣買高

合計 二三、一六〇枚

大阪短期

[illegible]

東京短期

[illegible]

東京現株前場

[illegible]

大阪長期

[illegible]

大阪短期步調

[illegible]

京取主要株取組

[illegible]

代引算定日步

[illegible]

大阪綿糸

[illegible]

大阪綿花

[illegible]

橫濱生糸

[illegible]

滿洲各地商況

[illegible]

期米 (八日)

仁川期米

[illegible]

大阪期米

[illegible]

取組高

[illegible]

帳入價格

[illegible]

賣買高

[illegible]

東京期米

[illegible]

各地期米

[illegible]

仁取各限後合

[illegible]

大阪市中在米

[illegible]

海外砂糖

[illegible]

大阪砂糖

[illegible]

京城手形交換

[illegible]

朝鮮銀行券

[illegible]

日本銀行券

[illegible]

日本金利

[illegible]

對外爲替

[illegible]

海外經濟

[illegible]

고무原料時勢

[illegible]

延取 (八日)

京城

[illegible]

群山

[illegible]

大邱

[illegible]

釜山

[illegible]

京城正米

[illegible]

仁川正米

[illegible]

仁川大豆

[illegible]

京城綿糸布時勢

[illegible]